

Fiery Command WorkStation 6.4

新功能指南



內容目錄：

Fiery Command WorkStation 概觀.....	3
關於本版本.....	3
Fiery Command WorkStation Package 6.4.....	3
Fiery Software Manager 中的 Fiery 工作流程軟體.....	4
全新功能.....	5
Fiery Command WorkStation Package 中應用程式的規格.....	6
生產力.....	7
自動重新連線.....	7
改善工作屬性效能.....	7
Fiery Hot Folders 以服務方式執行.....	7
Fiery Impose – 和分切機/裁切機/壓摺機等加工機整合.....	8
色彩和成像.....	10
Fiery Spot Pro.....	10
改善 Fiery ImageViewer 可用性.....	11
管理.....	12
Fiery FreeForm Create.....	12
Fiery 健康情況監視器.....	12
共用 Command WorkStation 設定.....	14
已完成檢視.....	15
確認使用中工作的屬性.....	15
點陣預覽中的縮放控制項.....	16
列印工作記錄項目.....	16
Fiery JobMaster – 按照 PDF 書籤層級建立自動標籤和文字戳記.....	17
連線.....	18
Fiery 智慧型搜尋.....	18
授權啟用註冊.....	18
從 Fiery 系統軟體單獨安裝 Command WorkStation.....	19
其他資源.....	20

EFI 助力成功。

我們致力於為標牌、包裝、紡織品、瓷磚以及個性化文件研發出突破性技術，憑藉種類繁多的印表機、墨水、數位化前端以一套全面的業務流程和生產工作流程套件，既簡化整體生產流程又可相互無縫連接，提升您的競爭力以及工作效率。更多資訊請訪問 www.efi.com 或撥打 +86 21 3357 6200。



Nothing herein should be construed as a warranty in addition to the express warranty statement provided with EFI products and services.

The APPS logo, AutoCal, Auto-Count, Balance, BESTColor, BioVu, BioWare, ColorPASS, Colorproof, ColorWise, Command WorkStation, CopyNet, Cretachrom, Cretaprint, the Cretaprint logo, Cretaprinter, Cretaroller, Digital StoreFront, DocBuilder, DocBuilder Pro, DockNet, DocStream, DSPdesign Studio, Dynamic Wedge, EDOX, EFI, the EFI logo, Electronics For Imaging, Entrac, EPCourt, EPPhoto, EPRegister, EPStatus, Estimate, ExpressPay, FabriVU, Fast-4, Fiery, the Fiery logo, Fiery Driven, the Fiery Driven logo, Fiery JobFlow, Fiery JobMaster, Fiery Link, Fiery Navigator, Fiery Prints, the Fiery Prints logo, Fiery Spark, FreeForm, Hagen, Inkintensity, Inkware, LapNet, Logic, Metrix, MicroPress, MiniNet, Monarch, OneFlow, Pace, Pecas, Pecas Vision, PhotoXposure, PressVu, Printcafe, PrinterSite, PrintFlow, PrintMe, the PrintMe logo, PrintSmith, PrintSmith Site, PrintStream, Print to Win, Prograph, PSI, PSI Flexo, Radius, Remoteproof, RIPChips, RIP-White-Print, Screenproof, SendMe, Sincolor, Splash, Spot-On, TrackNet, UltraPress, UltraTex, UltraVu, UV Series 50, VisualCat, VUTEK, the VUTEK logo, and WebTools are trademarks of Electronics For Imaging, Inc. and/or its wholly owned subsidiaries in the U.S. and/or certain other countries.

All other terms and product names may be trademarks or registered trademarks of their respective owners, and are hereby acknowledged.

© 2019 ELECTRONICS FOR IMAGING, INC. ALL RIGHTS RESERVED. | WWW.EFI.COM

Fiery Command WorkStation 概觀

Fiery 伺服器專用的列印工作管理介面 Fiery® Command WorkStation® 能夠進一步提升列印生產力並強化列印功能。不僅可集中管理工作、連接至網路上的所有 Fiery 伺服器，還能提高生產力。無論使用者的經驗豐富與否，直覺式介面可簡化工作管理。

完全跨平台的 Apple® macOS® 和 Microsoft® Windows® 支援，提供一致的外觀和質感，還有相同的功能。功能完備的遠端連線，提供的結果品質如同本機連線至 Fiery 伺服器。Fiery Command WorkStation 6.4 已更新執行 Fiery System 10/10e 與更新版本及 Fiery XF 7 與更新版本的 Fiery 伺服器可用性。

下載 Command WorkStation 6.4 版，請至 www.efi.com/CWS。



關於本版本

Fiery Command WorkStation 6.4 版推出一系列強大功能，讓工作流程效率儘可能提高，還有自動化程序，確保運作時間最持久且列印結果品質最高。不僅更快速回應常用功能，改善從 VDP 建立到排版調整自動化方面的工作管理，還可更快速存取知識資源，為使用者提供最新的教育資源。

Fiery Command WorkStation Package 6.4

Fiery Command WorkStation 6.4 是 Fiery Command WorkStation Package 的一部分。此套件的下載和安裝程序皆交由 Fiery Software Manager 處理。

此套件包括：

Fiery Command WorkStation

透過控制網路上的任何 Fiery Driven™ 單頁紙、寬幅、超寬幅，或高速噴墨印表機，集中管理工作，改善即時生產力。

Fiery Command WorkStation 6.4 包括單頁印表機使用者可選用的以下排版調整軟體：Fiery Impose、Fiery Compose 及 Fiery JobMaster；還有 Graphic Arts Package, Premium Edition 和 Fiery Productivity Package。

Fiery Hot Folders – 僅限單頁紙

讓單頁印表機使用者使用簡單的拖放操作，自動化重複性工作的工作提交程序，來節省時間並減少列印錯誤。

Fiery Software Uninstaller – 僅限 macOS

輕鬆移除 macOS 用戶端上的 Fiery 應用程式 (Fiery Command WorkStation、Fiery Color Profiler Suite、Fiery Navigator 用戶端、Fiery Remote Scan 及 Fiery Language Package)、Fiery Driven 印表機，以及相關聯的印表機驅動程式/檔案。

Fiery Software Manager 中的 Fiery 工作流程軟體

除了 Command WorkStation Package，Fiery Software Manager 也允許安裝下列 Fiery 應用程式：

Fiery FreeForm Create – 僅限單頁紙。新功能！

使用 Fiery FreeForm VDP 技術建立個人化工作。輕鬆將文字、影像及條碼等可變元素新增至現有檔案。

Fiery Remote Scan – 僅限單頁紙

此應用程式可擷取掃描工作，並自動將受支援 Fiery 伺服器上的掃描信箱與您的電腦同步。

Fiery JobFlow – 僅限 Windows

Fiery JobFlow™ 可讓印前工作流程自動化，以簡化工作處理與列印。從免費版的 Fiery JobFlow Base 開始使用，管理包含 PDF 轉換、Fiery Preflight¹、影像增強²、文件拼版³在內的工作流程，以及彈性的工作提交、封存和輸出選項。升級至付費版的 Fiery JobFlow，可使用規則式工作流程、進階預檢與 PDF 編輯 (由 Enfocus PitStop 技術驅動) 及雲端式 JobFlow 核准程序提供更多智慧功能，進而達到最大效率。

Fiery Navigator

Fiery Navigator 這項服務提供前瞻性的列印作業控制和裝置管理，可擷取重要的生產指標並能在同為 Fiery Driven 單頁紙的裝置傳播組態。

Fiery Color Profiler Suite

Fiery Color Profiler Suite 色彩管理軟體可為列印系統提供整合式色彩管理功能與品質控制。利用可供建立、檢查、編輯設定檔及保證色彩品質的最先進色彩管理工具，擴充 Fiery Driven 印表機的色彩功能。模組化功能可確保設計、列印生產及辦公室應用間，所有基材類型的色彩精準度與一致性，同時提升生產力與投資報酬率。

Fiery Integration Package – 僅限 Windows 用戶端，適用於單頁紙與高速噴墨

Fiery Integration Package 包含 Fiery JDF 和 Fiery API。Windows 應用程式可以更新 Windows 與基於 Linux 的 Fiery 伺服器。使用者必須在 Fiery Software Manager 的「喜好設定」中選取「顯示其他功能」，才會看到 Fiery Integration Package 並下載。

Fiery Language Package – 僅限單頁紙

在 Fiery 伺服器安裝其他語言套件，可顯示完全本地化的 Command WorkStation 介面。

¹ 需要 Fiery Graphic Arts Package, Premium Edition

² 需要 Fiery Image Enhance Visual Editor

³ 需要 Fiery Impose

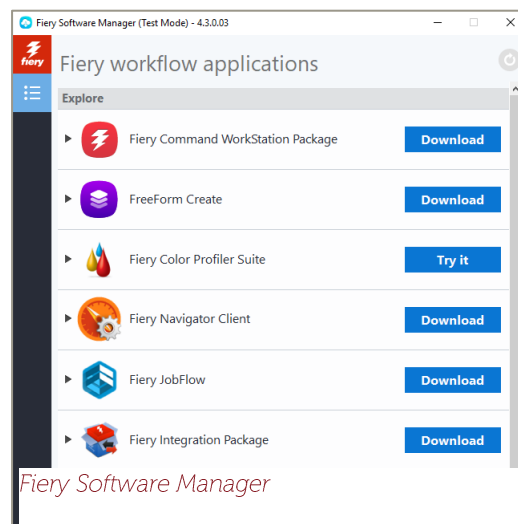

全新功能

延續向 Fiery 使用者傳遞新價值的傳統，6.4 版提供 Fiery 各大創新領域的一系列新功能，包括生產力、色彩和成像、管理及連線。

此版本的新功能：

- 將程序自動化，讓 Fiery 伺服器運行時間達到最長以大幅提升效率
- 提供最高的特別色重現精確度，以及輸出令人驚豔的最新印前創新
- 包括免費 VDP 建立工具，簡單好用並可和 Fiery 整合
- 可更快速存取最新教育工具 and 使用者 Fiery 社群

Fiery Command WorkStation 6.4 的新功能

生產力	色彩和成像	管理	連線
<ul style="list-style-type: none"> - 自動重新連線* - 改善工作屬性效能 - Fiery Hot Folders 以服務形式執行 - Fiery Impose : <ul style="list-style-type: none"> - 和分切機/裁切機/壓摺機等加工機整合 	<ul style="list-style-type: none"> - Fiery Graphic Arts Package, Premium Edition : - Fiery Spot Pro - 改善 Fiery ImageViewer 可用性 - Fiery Productivity Package : - 改善 Fiery ImageViewer 可用性 	<ul style="list-style-type: none"> - Fiery FreeForm Create - Fiery 健康情況監視器 - 共用 Command WorkStation 設定* - 已完成檢視 - 檢查使用中工作的屬性 - 在點陣預覽中使用縮放控制 - 列印工作記錄項目 - Fiery JobMaster <ul style="list-style-type: none"> - 按照 PDF 書籤層級建立自動標籤和文字戳記 	<ul style="list-style-type: none"> - Fiery 智慧型搜尋* - 授權啟用註冊 - 從 Fiery 系統軟體單獨安裝 Command WorkStation

* 包括單頁紙、寬幅和超寬幅及高速噴墨印表機在內的所有 Fiery Command WorkStation 使用者皆可使用的功能

附註：功能會依列印引擎型號而有所不同。請參閱個別的產品資料表或功能速查表，以瞭解實際提供的功能為何。

Fiery Command WorkStation Package 中應用程式的規格

與 Fiery Command WorkStation 6.4 整合的應用程式包括 Fiery Impose、Fiery Compose、Fiery JobMaster、Fiery Graphic Arts Package, Premium Edition 及 Fiery Productivity Package。Fiery Command WorkStation 與 Fiery Hot Folders 可連線到：

執行 Fiery 系統軟體的 Fiery 伺服器：

- Fiery System 10 或 10e、FS100/100 Pro、FS150/150 Pro、FS200/FS200 Pro、FS300/FS300 Pro 伺服器及 FS350/350 Pro 伺服器
- Fiery XF 7 以上版本

Fiery Command WorkStation 與 Fiery Hot Folders 可安裝在外部基於 Windows 的 Fiery 伺服器以及 Windows 與 Mac 用戶端電腦上。

對於用戶端系統，安裝 Fiery Command WorkStation 搭配 Fiery Impose、Fiery Compose、Fiery JobMaster、Fiery JobFlow (僅限 Windows) 及 Fiery Hot Folders 等選用軟體的需求如下：

macOS 用戶端：

- macOS 10.11 以上版本
- 建議使用 4 GB RAM 或以上
- 7 GB 可用硬碟空間
- 最低顯示器解析度：
 - o 對於單頁紙使用者：1280 x 1024
 - o 對於寬幅與超寬幅使用者：1600 x 900

Windows 用戶端：

- Microsoft Windows 7 SP1、8.1 (2014 年 4 月更新)；以及 64 位元 Windows 10 以上版本
- Microsoft Windows Server 2008 R2 SP1、2012 R2 (2014 年 4 月更新) 及 2016 - 64 位元
- Microsoft Windows Server 2019
- Intel® Core™ i3 處理器或以上
- 4 GB RAM 或以上
- 16 GB 可用硬碟空間
- 最低顯示器解析度：
 - o 對於單頁紙使用者：1280 x 1024
 - o 對於寬幅與超寬幅使用者：1600 x 900

請注意，Fiery Command WorkStation 6.0 以上版本、Fiery Hot Folders 和 Fiery Remote Scan 無法連線至執行 Fiery System 9 R2 和先前版本的 Fiery 單頁伺服器，或是 Fiery Central 伺服器。若要和那些系統連線，使用者應該安裝 Fiery Command WorkStation 5.8。請至 fiery.efi.com/cws58-reinstall-help，瞭解如何從版本 6.x 降級至版本 5.8。

生產力

自動重新連線

在 Fiery 伺服器執行排定的備份作業後，或在 Fiery 伺服器重新啟動後網路中斷的情況下，Fiery Command WorkStation 可能會與 Fiery 伺服器中斷連線。以往使用者必須按一下「連線」按鈕，重新建立連線，才能繼續進行工作。

自動重新連線功能使用已儲存的登入憑證，自動和 Fiery 伺服器重新建立連線，節省使用者的時間。

Command WorkStation 會每隔 30 秒嘗試重新連線一次，時間長達 3 小時。之後，使用者才需要手動與 Fiery 伺服器重新連線。

使用者可在「喜好設定」中停用此功能。

所有 Fiery Command WorkStation 使用者皆可使用這項功能。

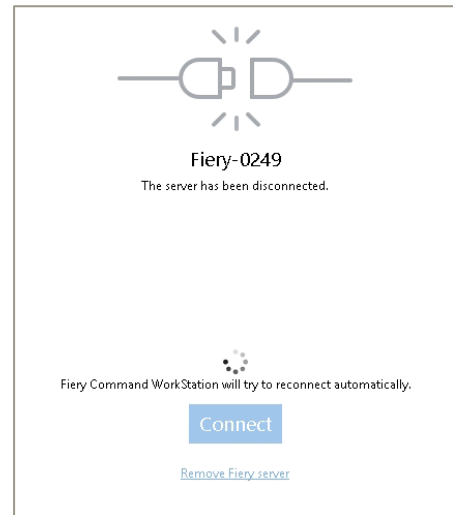

自動重新連線功能自動嘗試與 Fiery 伺服器恢復連線

改善工作屬性效能

在 Command WorkStation 中最常使用的動作就是，開啟工作的「工作屬性」。版本 6.4 可在 2 秒或以內啟動工作屬性，速度比以往至少快 3 倍。

此外，工作屬性會依字母順序顯示輸出設定檔與 Fiery ImageViewer 曲線清單。

執行單頁印表機的 Fiery 伺服器可使用這項功能。

Fiery Hot Folders 以服務方式執行

此 Fiery Command WorkStation Package 包含 Fiery Hot Folders 4 版。無論安裝在用戶端或在 Fiery 伺服器上，此版本都會以服務形式執行 Fiery Hot Folders 應用程式。這樣即使登出主機電腦時，共用的監視資料夾仍可繼續運作。

先前只要重新啟動 Fiery Hot Folders 的主機電腦，監視資料夾就會停止處理檔案，直到使用者登入這部電腦為止。使用版本 4，Fiery Hot Folders 仍會持續運作，完全不需要任何使用者操作。

執行單頁印表機與高速噴墨印表機的 Fiery 伺服器可使用這項功能。

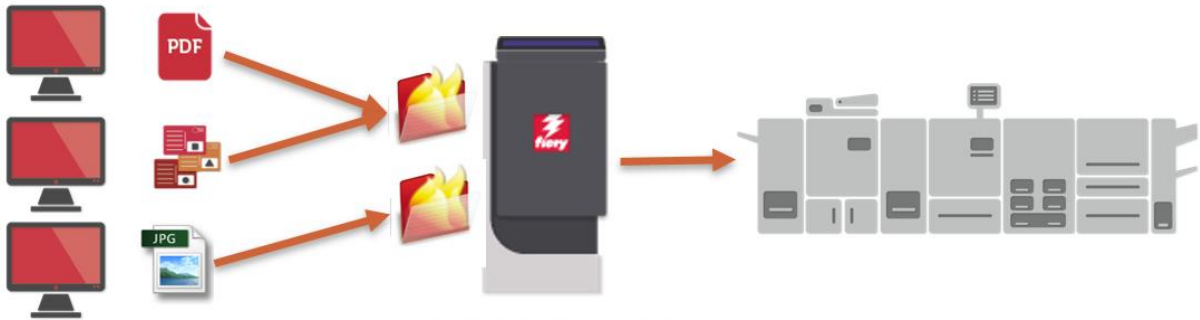

客戶使用共用的 Fiery Hot Folders 提交工作。Fiery 伺服器執行 Fiery Hot Folders，並透過網路共用。

Microsoft Office 篩選條件

上述監視資料夾作業的唯一例外，就是監視資料夾中需要 Microsoft Office 篩選條件的檔案。這些檔案使用主機電腦上的 Microsoft Office 應用程式在背景中處理，因此需要使用者登入，並啟動 Fiery Hot Folders 應用程式。放入監視資料夾的 Microsoft Office 檔案，會等到使用者登入之後，才會自動繼續處理。

因此，輸入格式的 Fiery Hot Folder 介面會將 Microsoft Office 篩選條件顯示為專屬格式。這會需要使用者建立特定監視資料夾，用於接收 Microsoft Office 檔案。

檔案直通

這種新的輸入格式可讓 Fiery DFE 支援但上述格式清單並不涵蓋的工作，使用 Hot Folders 做為工作提交方法。在此情況下，像是 PCL 或非標準 PDF 檔案等工作格式，便可提交至 Fiery 伺服器，而不是使用 Fiery 驅動程式。

這種提交方法可讓檔案直通 Fiery 伺服器，完全不需要檢查檔案格式或驗證標頭，亦不必套用工作屬性。換句話說，結果就如同使用者在 Command WorkStation 中，使用檔案/匯入動作來匯入檔案。以檔案直通方法提交不支援的檔案格式，在處理時會將工作移至「已列印」佇列並顯示錯誤。

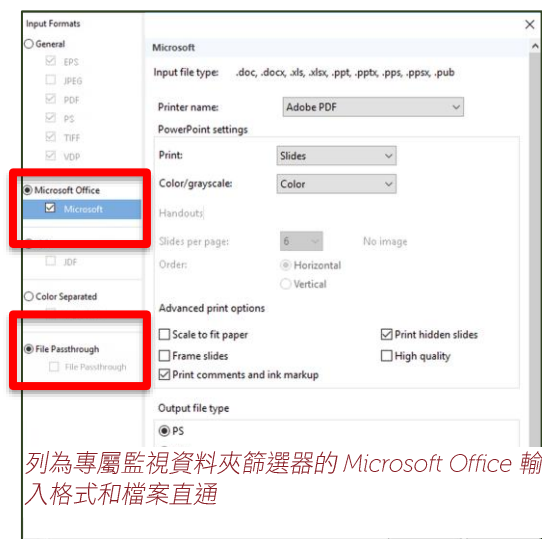

列為專屬監視資料夾篩選器的 Microsoft Office 輸入格式和檔案直通

Fiery Impose – 和分切機/裁切機/壓摺機等加工機整合

Fiery Impose 可與之整合的分切機/裁切機/壓摺機品牌數量最多，從印前製版到裝訂作業的工作提交全都自動化，節省數小時的工作準備時間。

除了 Duplo 之外，版本 6.4 也與下列品牌整合：

- Ausjetech
- Graphic Whizard

- Horizon SmartSlitter
- MBM Aerocut
- Morgana AutoCut Pro
- Plockmatic AutoCut Pro
- Triumph™ 裁切機
- Uchida

使用者可以使用 Fiery Hot Folders 與 Fiery JobFlow，讓 Fiery Impose 範本自動合併上述品牌的登錄標記和條碼。

Fiery 操作指南 (包括預先製作的範本) 和影片可讓使用者瞭解設定和使用範本，進行自動化有多麼簡單。請從 [Fiery Impose 網頁](#) (即將提供) 下載操作指南。

只有執行單頁印表機的 Fiery 伺服器可使用這項功能。

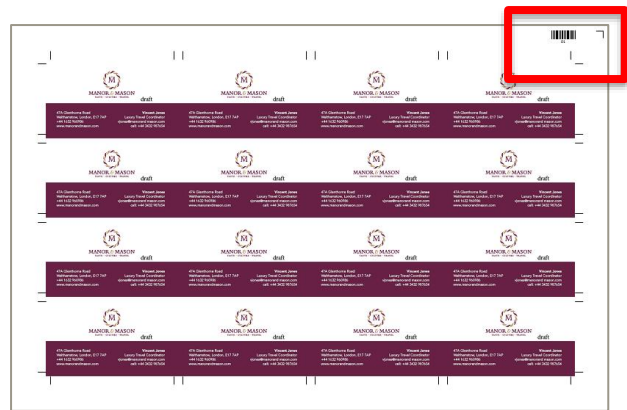

套用分頁機特定的登錄標記和條碼，自動化印前製版到裝訂作業的步驟

色彩和成像

色彩和成像的新功能包括 Fiery Spot Pro (Fiery Graphic Arts Package, Premium Edition 的一部分)，以及改善 Fiery ImageViewer (Fiery Graphic Arts Package, Premium Edition 與 Fiery Productivity Package 的一部分) 的可用性。

Fiery Spot Pro

公司瞭解維持企業識別形象的關鍵，就是保護品牌色彩。使用整合在 Fiery Graphic Arts Package, Premium Edition 之中的 Fiery Spot Pro，客戶可確信每次都能正確重現其品牌色彩。Spot Pro 包含 Fiery Spot-On™ 的所有功能，還有新功能可讓使用者輕鬆管理和編輯特別色色彩庫，確保符合色彩標準，以及利用工具以和設計師緊密合作。

Fiery Spot-On 的優點包括：

- 和設計師緊密合作，以確保品牌色彩的一致性
 - 以可供 Adobe Creative Suite 應用程式使用的 Adobe Swatch Exchange (.ase)，或以色彩交換格式 (.cxf) 匯出/匯入特別色色彩庫，可讓列印服務提供者與設計師使用同一組指定色工作
- 簡化特別色管理
 - 快速又輕鬆地建立特別色群組
 - 同時在多個輸出設定檔套用特別色編輯
 - 配合您所需的頁面尺寸，建立自訂色票
 - 改善搜尋所有特別色色彩庫的功能
 - 改善存取性：從 Command WorkStation 工作中心的「伺服器」功能表，或從裝置中心來啟動 Spot Pro
- 可自訂特別色的強大工具
 - 在與裝置無關的色域中編輯 (L*a*b, L*c*h)
 - 使用光譜儀最佳化特別色 (不需要 Fiery Color Profiler Suite)
- 輕鬆符合業界標準
 - 針對整個特別色色彩庫或個別特別色的色彩量，檢視色域圖警告
 - 自訂符合所需標準的 Delta E 容差值和格式

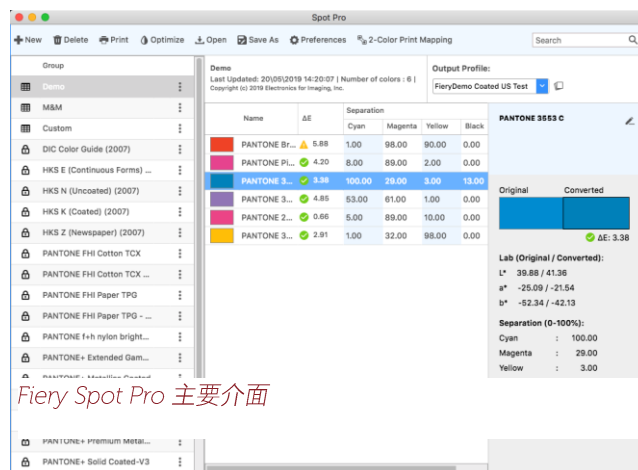

Fiery Spot Pro 主要介面

Fiery Spot Pro 需求：

1. 執行 FS200 Pro 或更新版軟體的外部 Fiery 伺服器 ([這裡](#)有完整的支援伺服器清單)
2. Fiery Command WorkStation 6.4
3. Fiery Graphic Arts Package, Premium Edition

以下系統的使用者將繼續看到 Fiery Spot-On (不提供 Spot Pro)：

- 執行 FS150 Pro 和舊版軟體的 Fiery 外部伺服器
- 執行 FS200 Pro 和更新版軟體，但沒有 Fiery Graphic Arts Package, Premium Edition 的 Fiery 外部伺服器
- 使用 Fiery Productivity Package 選項的 Fiery 內嵌伺服器
- 使用 Spot-On 作為標準功能的 Fiery 內嵌伺服器

改善 Fiery ImageViewer 可用性

新圖示可以更有效率地存取 ImageViewer 重要功能。像是儲存、回復、放大、分割檢視及旋轉等功能，現在會以圖示顯示，並放在集中位置。新的打樣列印圖示能夠輕鬆又快速地列印軟體校樣。

舊版 ImageViewer UI	新版 ImageViewer UI
重要功能並未集中放置，而是以圖示顯示和在功能表內顯示	重要功能以圖示顯示，並放在集中位置

對於使用的引擎支援專屬色的使用者，新的圖示可更方便存取專屬色的分色檢視。

變更專屬色的分色遮罩色彩 – 可更容易在 ImageViewer 中看出白色或透明等的專屬色

變更專屬色的分色遮罩不透明度。此按鈕也會變更遮罩色彩

白色墨水分色會顯示為洋紅色

管理

Fiery FreeForm Create

Fiery FreeForm Create 是免費的獨立可變資料建立應用程式。可輕鬆利用 Fiery FreeForm 技術，使客戶溝通更為適切。快速又簡單地免費將現有檔案個人化 – 不需要任何其他 VDP 軟體。只需按幾下滑鼠，即可新增文字、影像或條碼等的可變元素。

FreeForm Create 配合使用者需求，提供兩種獨特的工作流程：

1. 檔案合併工作流程：可以合併現有主要與可變 PDF 文件的視覺化介面。此工作流程最適合 Enhanced FreeForm (透過工作屬性) 的現有使用者，以更簡單好用的方式將主要與可變文件合併在一起。
2. 可變資料工作流程：只需按幾下滑鼠，便可對任何現有 PDF 檔案增添個人風格。
 - a. 使用選擇的設計應用程式建立來源檔案 (Microsoft Word、Adobe InDesign、Microsoft Excel 等)
 - b. 只需按幾下滑鼠，便可對現有檔案增添個人風格
 - i. 從文字、影像或條碼中選擇
 - ii. 變更可變欄位的屬性，包括字型、大小、方向、色彩、排列方式等
 - iii. 將可變欄位拖放至現有內容
 - c. 目視查看每筆可變資料記錄的預覽
 - i. 依屬性檢視記錄，例如最長/最短名稱或地址
 - d. 直接將個人化檔案提交至 Fiery 伺服器
 - i. 使用 Fiery 排版調整軟體，例如 Fiery Impose 或 Fiery JobMaster
 - ii. 直接在 FreeForm Create 中套用 Fiery 預設值，加快生產速度



FreeForm Create 是開始使用可變資料的絕佳方式 – 完全不需要額外的軟體投資成本。執行 System 10 和更新版軟體的外部及內嵌 Fiery 伺服器皆可使用。FreeForm Create 可透過 Fiery Software Manager 或從 [EFI 下載中心](#) 取得。

使用者可造訪 www.efi.com/freeform 以下載免費的 FreeForm 套件，其中包含 FreeForm Create 示範檔案 (包括原生檔案) 與操作指南。

只有執行單頁印表機的 Fiery 伺服器可使用這項功能。

Fiery 健康情況監視器

Fiery 健康情況監視器是 Fiery Command WorkStation 中的新應用程式，可在面對生產列印環境的需求時，協助 Fiery 伺服器保持以最有效率的方式執行。

Fiery Command WorkStation 會在「工作中心」檢視的右上角顯示健康情況指示器，以三種色彩報告整體系統的健康狀態：綠色、黃色及紅色。

- **綠色**：狀況良好。所有伺服器維護與預防動作都保持在最新狀態
- **黃色**：狀況不佳。Fiery 伺服器的健康情況需要注意並採取一些預防動作
- **紅色**：狀況不良。如果不執行伺服器維護程序，Fiery 伺服器有發生操作問題或遺失資料的風險

Fiery 健康情況監視器提供一系列維護和預防動作，以使 Fiery 伺服器回到狀況良好的綠色狀態。管理員可以選擇執行建議的動作，並前往能繼續執行以下所列維護程序的位置。此應用程式也提供最佳作法建議。

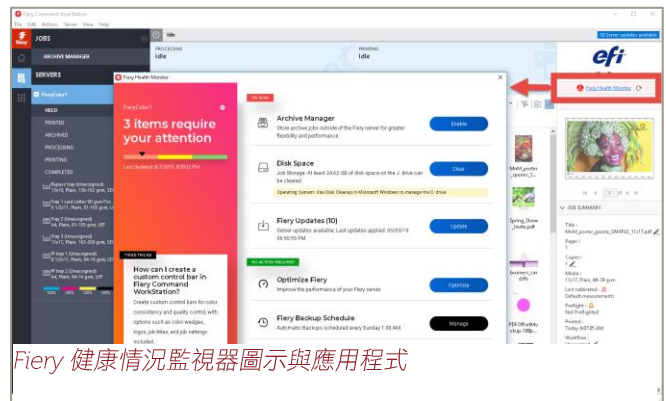

Fiery 健康情況監視器圖示與應用程式

Fiery 健康情況監視器會檢查以下可協助 Fiery 伺服器保持在良好狀態的問題：

- Fiery 軟體更新處於最新狀態 (Fiery FS150 Pro 以上版本)
- 已啟用封存管理員
- 已執行排程或手動備份 (Fiery FS200 Pro 以上版本)
- Fiery 硬碟容量層級
- 已在過去一週內執行 Fiery 伺服器最佳化

此表格提供 Fiery 健康情況監視器決定健康狀態色彩的方式：

伺服器維護問題	紅色	黃色	綠色
Fiery 更新	更新擱置中，和/或超過 6 個月沒有任何更新	有任何擱置中的更新，而且自上次更新後，至今不到 6 個月	已安裝所有可用的 Fiery 服務套件和 Fiery API 更新
排程備份	未曾進行任何備份	過去六個月內曾經手動備份 Fiery 影像設定	已開啟自動備份
封存管理員	未在用戶端上啟用封存管理員	已啟用封存管理員，而工作位於伺服器的封存佇列中	已啟用封存管理員，但伺服器的封存佇列中沒有任何工作
硬碟空間 (在 E: 磁碟機或嵌入式磁碟)	可用空間 <20%	可用空間有 20-40%	可用空間 >40%
最佳化 Fiery 伺服器	Fiery 伺服器已經 >1 個月未最佳化	Fiery 伺服器已經 <1 個月未最佳化	Fiery 伺服器已在一週內最佳化

執行單頁印表機的 Fiery 伺服器可使用這項功能，而且 Fiery FS150 Pro 以上版本才支援此功能。

共用 Command WorkStation 設定

Fiery Command WorkStation 可將設定匯出到和同一份清單的 Fiery 伺服器連線的其他 Command WorkStation 用戶端，因此能更快速設定多用戶端環境，並確保列印現場的工具與設定呈現方式一致。

共用設定是各部連線的 Fiery 伺服器專用，並包括：

- Fiery 伺服器清單
- 工作中心：欄、工具列、篩選器及檢視
- 工作屬性：快速存取設定、本機預設值
- Fiery Impose 範本
- Fiery Image Enhance Visual Editor 預設值



在喜好設定中存取共用設定

共用設定是根據伺服器來儲存，並與伺服器名稱繫結，因此無法和相同型號的其他 Fiery 伺服器共用。

所有 Fiery Command WorkStation 使用者皆可使用這項功能。

已完成檢視

新的預設檢視會顯示所有已列印的工作，不論工作所在的位置 (已保留、已列印、已封存) 為何。

「已完成」檢視可提供使用者一份清單，列出所有已從 Fiery 伺服器列印的工作，並允許使用者更有效追蹤已列印的工作，而不會在「已列印」佇列中產生冗餘或工作複本。

使用者可以按一下上方工具列的「隱藏」來隱藏「已完成」檢視。

所有 Fiery Command WorkStation 使用者皆可使用這項功能。

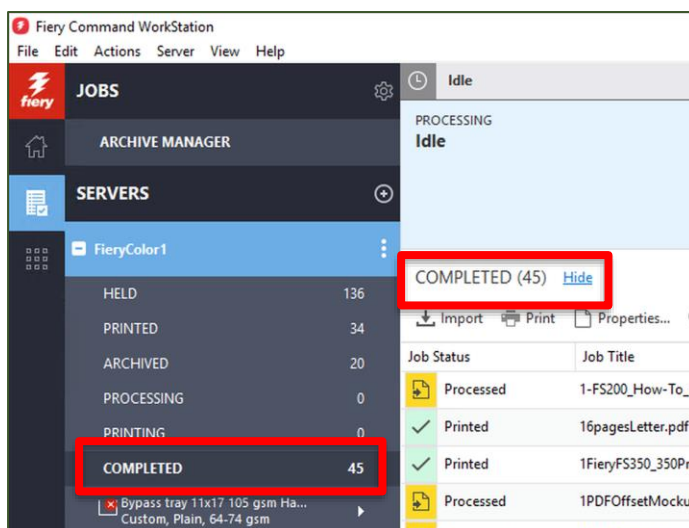

已完成檢視

確認使用中工作的屬性

Fiery 使用者可在工作正在等待、處理、列印或等待列印時，同時確認工作屬性設定。這樣不必先取消工作，就可以檢查設定。對於直接匯入來列印的工作特別實用。

由於是以唯讀方式提供「工作屬性」視窗，因此所有設定都會以灰色呈現。

單頁印表機與高速噴墨印表機可使用這項功能。

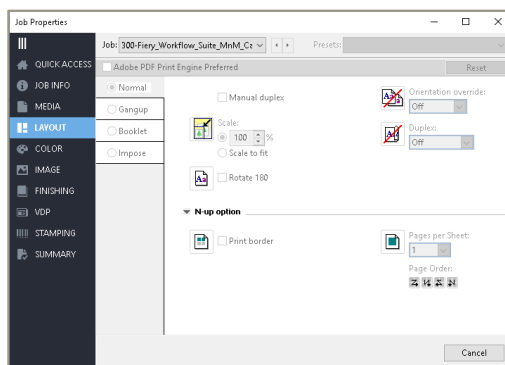

唯讀版本的工作屬性設定全部以灰色呈現

點陣預覽中的縮放控制項

預覽已處理的工作時，Fiery 預覽視窗會顯示新的控制項，讓您從 6% 到 400% 之間放大和縮小整頁模式。還有「符合頁面」按鈕可在「預覽」視窗中預覽整個頁面影像。

只有單頁印表機服可使用這項功能。

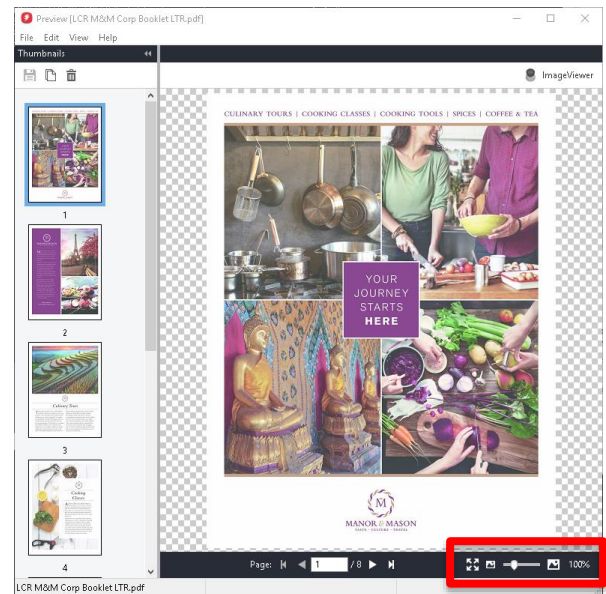

點陣預覽視窗中的縮放控制項

列印工作記錄項目

Fiery 使用者可以選擇工作記錄項目，以個別的視窗顯示其詳細資料。這個新視窗提供選項，讓您檢視和列印工作記錄項目的前 10 欄。使用者可以將資訊列印到本機印表機，或列印到 Fiery 伺服器，或是使用 CTRL+C 將資料複製到其他應用程式。

這項功能可讓使用者查看個別工作的詳細資料，特別是無法輕易以工作記錄表格的方式檢視完畢的冗長詳細資料。此外，還可以列印這些詳細資料，和已列印的工作票證搭配使用。

單頁印表機與高速噴墨印表機可使用列印工作記錄項目的功能。

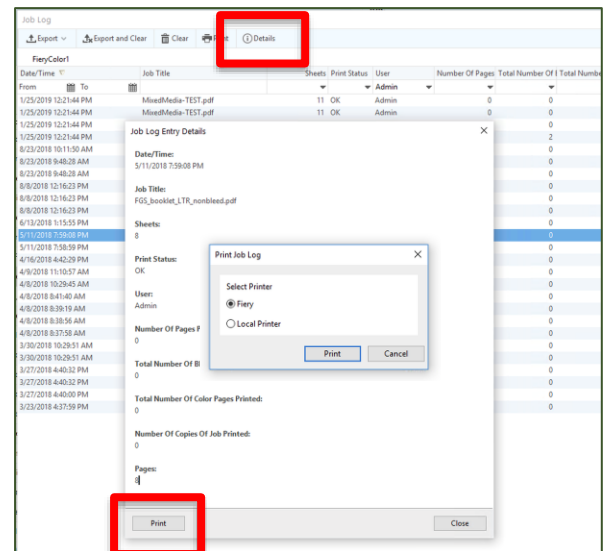

工作記錄詳細資料與列印選項

Fiery JobMaster – 按照 PDF 書籤層級建立自動標籤和文字戳記

處理內含書籤的 PDF 檔案時，Fiery JobMaster 能為 Fiery 使用者執行更多工作。通常需要數小時的工作，使用者只需花 5 分鐘即可達成！（取決於工作長度與層數）

這項功能加入現有的自動標籤功能，提供額外的維度與功能選擇。透過個別處理所有書籤層級，輕鬆將多組標籤程式化或將書籤文字以戳記的形式插入頁面，藉以加快編排冗長工作的速度，包括章節與子章節。

使用者能迅速：

- 識別和管理工作中最多 6 層的書籤
- 在「工作摘要」窗格中，選擇和篩選含有不同層級書籤的頁面
- 轉換或插入標籤頁面，並將書籤名稱自動填入標籤文字
- 在含有書籤的頁面上自動插入文字戳記，並使用編號和戳記應用程式中的所有功能，進行進一步編輯文字和設定格式

只有執行單頁印表機的 Fiery 伺服器可使用這項功能。

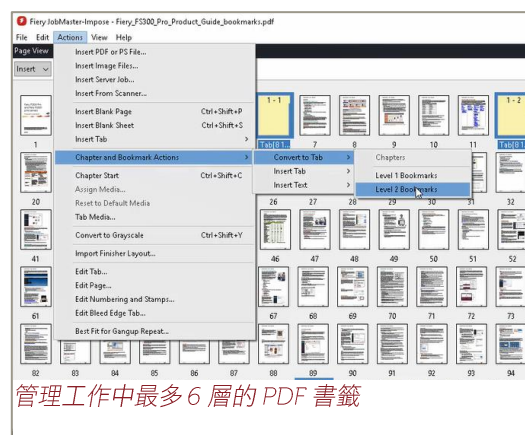

連線

Fiery 智慧型搜尋

Fiery Command WorkStation 可以快速地搜尋 Fiery 相關資訊，以及使用者可能需要的訓練內容。

使用者可以在工作中心，按一下 Fiery 側邊欄左下方的 Fiery 智慧型搜尋圖示 (放大鏡) 來存取這項功能。使用者可在顯示的搜尋欄位中，輸入搜尋詞彙，然後按「Enter」，隨即會顯示搜尋結果。搜尋視窗會一次顯示 10 項結果。按一下其中一項搜尋結果之後，隨即會以個別的網頁瀏覽器開啟頁面。

搜尋結果來自：

- 說明文件
- EFI Communities 貼文
- Fiery 操作指南
- Fiery 產品指南

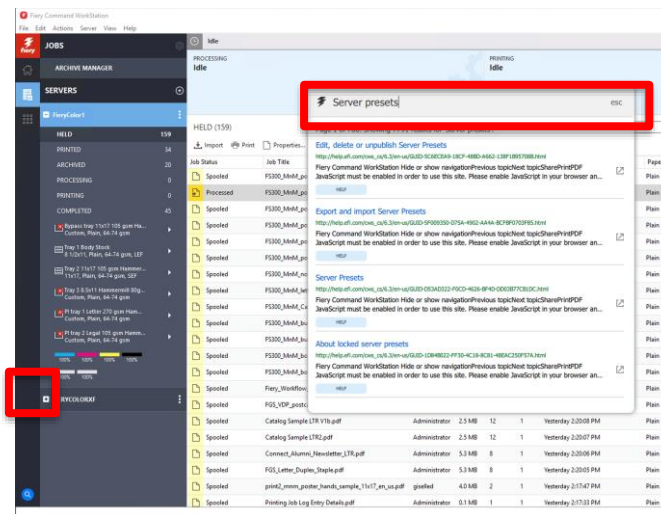

Fiery 智慧型搜尋圖示與搜尋結果

Fiery 智慧型搜尋可以更快速存取龐大的 Fiery 知識庫

其他免費線上訓練可在 Learning@EFI 找到。

所有 Fiery Command WorkStation 使用者皆可使用這項功能。

授權啟用註冊

啟用 Fiery 軟體授權時，「管理 Fiery 選購配件」畫面提供線上註冊 Fiery 軟體的選項。線上註冊可幫助使用者更快還原遺失的授權。

萬一遺失授權，客戶需要聯繫其一般的技術支援組織，以將授權取回一事向上呈報至 EFI 技術支援部門。



管理 Fiery 選購配件畫面

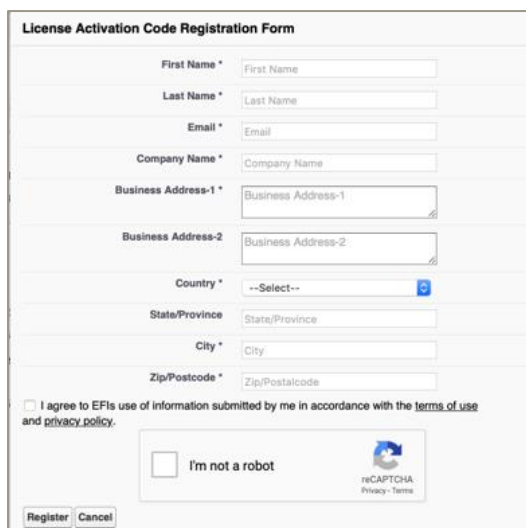

The image shows a web form titled "License Activation Code Registration Form". It contains several input fields: "First Name", "Last Name", "Email", "Company Name", "Business Address-1", "Business Address-2", "Country" (a dropdown menu), "State/Province", "City", and "Zip/Postcode". Below the fields, there is a checkbox for "I agree to EFIs use of information submitted by me in accordance with the terms of use and privacy policy." and a reCAPTCHA widget with the text "I'm not a robot". At the bottom left, there are "Register" and "Cancel" buttons.

授權啟用註冊表單

從 Fiery 系統軟體單獨安裝 Command WorkStation

現在安裝 Fiery Command WorkStation 軟體，就如同標準應用程式。在 Fiery 伺服器上安裝 Fiery Command WorkStation Package，就和在遠端用戶端上安裝一樣。這表示如果 Fiery 伺服器上安裝的 Fiery Command WorkStation Package 軟體需要重新安裝或升級，分析師或技術人員不需要系統軟體 DVD 也能進行。

當您在 Fiery 伺服器上安裝 Fiery Command WorkStation 時，安裝程式並不會更新透過 WebTools 或 SMB 共用的軟體套件。此外，進行 Fiery Command WorkStation 6.4 的安裝、升級或解除安裝程序時，都不會停止 Fiery 服務。

其他資源

使用這份銷售、訓練及技術資源清單可協助您擴展 Fiery Command WorkStation 加上相關產品與應用程式方面的知識。

Fiery Command WorkStation 主要網頁	efi.com/cws
Fiery Command WorkStation 下載	fiery.efi.com/cws
Fiery Impose 30 天免費試用要求	efi.com/impose
Fiery JobMaster 30 天免費試用要求	efi.com/jobmaster
Fiery Graphic Arts Package, Premium Edition 30 天免費試用要求 (FS200 Pro 以上版本)	efi.com/gappe
Fiery JobFlow 30 天免費試用要求	efi.com/jobflow
Fiery 排版調整解決方案比較 (Fiery Impose、Compose 及 JobMaster)	fiery.efi.com/makeready-comparison
Fiery FreeForm 套件下載與 FreeFrom Create 示範檔案	efi.com/freeform
Learning@EFI 的培訓資源	learning.efi.com
EFI Communities	https://communities.efi.com/s/
Fiery Command WorkStation 說明文件	http://help.efi.com/cwspackage/index.html