

Fiery Command WorkStation 6.4

Een overzicht van alle nieuwe functies



Inhoud:

Overzicht van Fiery Command WorkStation.....	3
Over deze versie.....	3
Fiery Command WorkStation Package 6.4.....	3
Fiery-workflowsoftware in Fiery Software Manager.....	4
Nieuwe functies.....	5
Specificaties voor Fiery-toepassingen in Fiery Command WorkStation Package.....	6
Productiviteit.....	7
Automatisch opnieuw verbinden.....	7
Prestatieverbetering van taakeigenschappen.....	7
Fiery Hot Folders wordt uitgevoerd als een dienst.....	7
Fiery Impose – integratie met afwerkeenheden zoals snijmachine/mes/riilstation.....	9
Kleur en afbeelding.....	10
Fiery Spot Pro.....	10
Gebruiksverbeteringen in Fiery ImageViewer.....	11
Beheer.....	12
Fiery FreeForm Create.....	12
Fiery Health Monitor.....	12
Instellingen van Command WorkStation delen.....	14
Weergave voltooid.....	15
Eigenschappen van actieve taken controleren.....	15
Zoomregeling in rastervoorbeeld.....	16
Invoer takenlogboek printer.....	16
Fiery JobMaster – automatische tabbladen en testafdrukken op PDF-bladwijzerniveau.....	17
Verbinding.....	18
Fiery slim zoeken.....	18
Registratie voor activering van licentie.....	18
Installeer Command WorkStation onafhankelijk van de Fiery-systeemsoftware.....	19
Aanvullende bronnen.....	20

EFI fuels success.

We ontwikkelen baanbrekende technologieën voor de productie van bewegwijzering, verpakkingen, textiel, keramische tegels en gepersonaliseerde documenten met een brede reeks printers, inkten, digitale front-end en een uitgebreid bedrijfs- en productieworkflowpakket dat het gehele productieproces transformeert en stroomlijnt, wat uw concurrentievermogen vergroot en de productiviteit een boost geeft. Ga voor meer informatie naar www.efi.com.



Nothing herein should be construed as a warranty in addition to the express warranty statement provided with EFI products and services.

The APPS logo, AutoCal, Auto-Count, Balance, BESTColor, BioVu, BioWare, ColorPASS, Colorproof, ColorWise, Command WorkStation, CopyNet, Cretachrom, Cretaprint, the Cretaprint logo, Cretaprinter, Cretaroller, Digital StoreFront, DocBuilder, DocBuilder Pro, DockNet, DocStream, DSFdesign Studio, Dynamic Wedge, EDOX, EFI, the EFI logo, Electronics For Imaging, Entrac, EPCount, EPPhoto, EPRRegister, EPStatus, Estimate, ExpressPay, FabriVU, Fast-4, Fiery, the Fiery logo, Fiery Driven, the Fiery Driven logo, Fiery JobFlow, Fiery JobMaster, Fiery Link, Fiery Navigator, Fiery Prints, the Fiery Prints logo, Fiery Spark, FreeForm, Hagen, Inkintensity, Inkware, LapNet, Logic, Metrix, MicroPress, MiniNet, Monarch, OneFlow, Pace, Pecas, Pecas Vision, PhotoXposure, PressVu, Printcafe, PrinterSite, PrintFlow, PrintMe, the PrintMe logo, PrintSmith, PrintSmith Site, PrintStream, Print to Win, Prograph, PSI, PSI Flexo, Radius, Remoteproof, RIPChips, RIP-While-Print, Screenproof, SendMe, Sincolor, Splash, Spot-On, TrackNet, UltraPress, UltraTex, UltraVu, UV Series 50, VisualCat, VUTEK, the VUTEK logo, and WebTools are trademarks of Electronics For Imaging, Inc. and/or its wholly owned subsidiaries in the U.S. and/or certain other countries.

All other terms and product names may be trademarks or registered trademarks of their respective owners, and are hereby acknowledged.

Overzicht van Fiery Command WorkStation

Met Fiery® Command WorkStation®, de beheerinterface voor afdrুকopdrachten op Fiery-servers, wordt afdrucken nog productiever en krachtiger. CWS centraliseert opdrachtbeheer, maakt verbinding met alle Fiery-servers in het netwerk en verbetert de productiviteit. De intuïtieve interface vereenvoudigt het beheren van opdrachten, ongeacht het ervaringsniveau van de gebruiker.

Volledige ondersteuning voor Apple® macOS® en Microsoft® Windows® biedt consistente vormgeving en gevoel, plus dezelfde functionaliteit. Een volledig functionele verbinding op afstand biedt dezelfde kwalitatieve resultaten als bij een lokale verbinding met een Fiery-server. Fiery Command WorkStation 6.4-updates verbeteren ook de bruikbaarheid voor Fiery-servers met Fiery System 10/10e en hoger, en Fiery XF 7 en hoger.

Download versie 6.4 van Command WorkStation op www.efi.com/CWS.

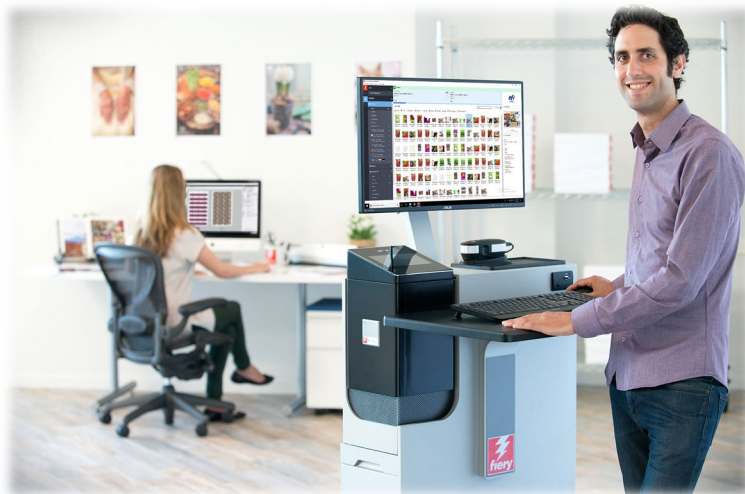

Over deze versie

Fiery Command WorkStation version 6.4 introduceert een reeks fantastische functies die uw workflows zo efficiënt mogelijk maken, met geautomatiseerde procedures die de hoogste uptime en beste afdrুকresultaten garanderen. Het biedt een snellere reactie op vaakgebruikte functies, verbeteringen in taakbeheer die uiteenlopen van het maken van VDP-taken tot voorbereidingsautomatisering, en snellere toegang tot kennisbronnen, die gebruikers voorzien van de nieuwste educatieve middelen.

Fiery Command WorkStation Package 6.4

Fiery Command WorkStation 6.4 maakt deel uit van Fiery Command WorkStation Package. Het download- en installatieproces voor dit pakket wordt geregeld door Fiery Software Manager.

Het pakket bevat:

Fiery Command WorkStation

Centraliseert taakbeheer door alle Fiery Driven™ cutsheet-, grootformaat-, supergrootformaat of hogesnelheids inkjetprinters in het netwerk real-time te bedienen voor een betere productiviteit.

Fiery Command WorkStation 6.4 bevat de volgende optionele voorbereidingssoftware voor cutsheetprintergebruikers: Fiery Impose, Fiery Compose en Fiery JobMaster naast Graphic Arts Package, Premium Edition en Fiery Productivity Package.

Fiery Hot Folders – alleen cutsheet

Automatiseert de processen voor het indienen van herhalende opdrachten voor cut-sheetprintergebruikers, wat tijd bespaart en drukfouten vermindert dankzij een eenvoudige slepen-en-neerzettenfunctionaliteit.

Fiery Software Uninstaller – alleen macOS

Verwijdert met gemak Fiery-toepassingen (Fiery Command WorkStation, Fiery Color Profiler Suite, Fiery Navigator Client, Fiery Remote Scan en Fiery Language Package), Fiery Driven-printers en bijbehorende afdruktstuurprogramma's/-bestanden op macOS-clients.

Fiery-workflowsoftware in Fiery Software Manager

Naast Command WorkStation Package maakt Fiery Software Manager ook de installatie van de volgende Fiery-toepassingen mogelijk:

Fiery FreeForm Create – alleen cutsheet. NIEUW!

Maak gepersonaliseerde taken met Fiery FreeForm VDP-technologie. Voeg eenvoudig variabele elementen aan bestaande bestanden toe, zoals tekst, afbeeldingen en barcodes.

Fiery Remote Scan – alleen cutsheet

Met deze toepassing kunnen gebruikers scantaken ophalen en automatisch scanpostvakken synchroniseren op ondersteunde Fiery-servers met uw computer.

Fiery JobFlow - alleen voor Windows

Fiery JobFlow™ maakt prepress workflowautomatisering mogelijk om de taakverwerking en het afdrucken te stroomlijnen. Begin met de gratis versie, Fiery JobFlow Base, om workflows zoals PDF-conversie, Fiery Preflight¹, beeldverbetering², documentinslag³ en flexibele opties voor opdrachtverzending, -archivering en -uitvoer te beheren. Voer een upgrade uit naar de betaalde Fiery JobFlow-versie om meer intelligentie in de vorm van op regels gebaseerde workflows toe te voegen; geavanceerde Preflight- en PDF-bewerkingen, mogelijk gemaakt door Enfocus PitStop; en JobFlow-goedkeuring in de cloud voor een optimale efficiëntie.

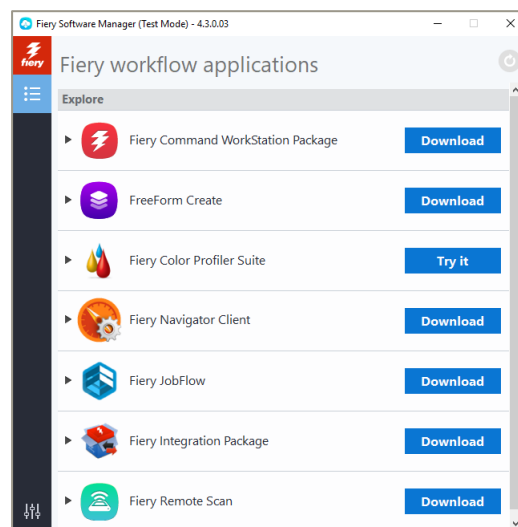

Fiery Software Manager

Fiery Navigator

Fiery Navigator is een service die proactieve printbediening en apparaatbeheer regelt, die belangrijke productiemetrics omvat en configuraties over dezelfde Fiery Driven-apparaten verspreidt.

Fiery Color Profiler Suite

De Fiery Color Profiler Suite-kleurenbeheersoftware biedt geïntegreerde kleurenbeheerfunctionaliteit en kwaliteitscontrole voor afdrucksystemen. De software breidt de kleurmogelijkheden van Fiery Driven-printers uit met de meest geavanceerde kleurenbeheerhulpmiddelen die op de markt zijn voor het maken, controleren en bewerken van profielen en voor kleurkwaliteitsgarantie. Modulaire functies zorgen voor kleurnauwkeurigheid en consistentie tussen ontwerp-, afdrukproductie- en kantoortoepassingen voor alle soorten substraten, en verhogen de productiviteit en het rendement op investeringen.

Fiery Integration Package – client alleen voor Windows, cutsheet en inkjet met hoge snelheid

Fiery Integration Package bestaat uit Fiery JDF en Fiery API. De Windows-toepassing kan zowel Windows- als Linux-gebaseerde Fiery-servers bijwerken. Gebruikers dienen 'Aanvullende functies weergeven' in de voorkeuren van Fiery Software Manager te selecteren om Fiery Integration Package te zien en te downloaden.

Fiery Language Package – alleen cutsheet

Installeert aanvullend talenpakket in de Fiery-server om een volledig gelocaliseerde interface weer te geven in Command WorkStation.

¹ Fiery Graphic Arts Package, Premium Edition vereist

² Fiery Image Enhance Visual Editor vereist

³ Fiery Impose vereist

Nieuwe functies

De traditie voortzettend om toegevoegde waarde te bieden aan Fiery-gebruikers, biedt versie 6.4 een reeks nieuwe functies in alle Fiery-innovatiegebieden, waaronder productiviteit, kleur en afbeelding, beheer en verbinding.

Nieuwe functies in deze release:

- Biedt substantiële efficiëntiewinst door automatiseringsprocedures waarmee de uptime van de Fiery-server wordt gemaximaliseerd
- Levert de hoogste nauwkeurigheid in steunkleurenreproductie en de nieuwste prepress-innovatie voor een geweldig resultaat
- Omvat een gratis, VDP-aanmaakttool die eenvoudig te gebruiken is en geïntegreerd is met Fiery FreeForm
- Biedt snellere toegang tot de nieuwste educatieve middelen en de Fiery-gebruikerscommunity

Nieuwe functies in Fiery Command WorkStation 6.4

Productiviteit	Kleur en afbeelding	Beheer	Verbinding
<ul style="list-style-type: none"> - Automatisch opnieuw verbinden* - Prestatieverbetering van taakeigenschappen - Fiery Hot Folders wordt uitgevoerd als een dienst - Fiery Impose: <ul style="list-style-type: none"> - Integratie met afwerkeenheden zoals snijmachine/mes/rilstation 	<ul style="list-style-type: none"> - Fiery Graphic Arts Package, Premium Edition: <ul style="list-style-type: none"> - Fiery Spot Pro - Gebruiksverbeteringen in Fiery ImageViewer - Fiery Productivity Package: <ul style="list-style-type: none"> - Gebruiksverbeteringen in Fiery ImageViewer 	<ul style="list-style-type: none"> - Fiery FreeForm Create - Fiery Health Monitor - Instellingen van Command WorkStation delen* - Weergave voltooid - Eigenschappen van actieve taken controleren - Zoomregeling in rastervoorbeeld - Invoer takenlogboek printer - Fiery JobMaster <ul style="list-style-type: none"> - Automatische tabbladen en tekstafdrukken op PDF-bladwijzniveau 	<ul style="list-style-type: none"> - Fiery Smart Search* - Registratie voor activering van licentie - Installeer Command WorkStation ongeacht de Fiery-systeemsoftware

* Functies voor alle gebruikers van Fiery Command WorkStation omvatten cutsheet, grootformaat en supergrootformaat en hoge-snelheidsinktjet

Opmerking: de beschikbaarheid van functies varieert afhankelijk van het afdruksysteem. Voor informatie over welke functies beschikbaar zijn raadpleegt u het gegevensblad of functieoverzicht van het desbetreffende product.

Specificaties voor Fieri-toepassingen in Fieri Command WorkStation Package

Omvat toepassingen die geïntegreerd zijn in Fieri Command WorkStation 6.4 zoals Fieri Impose, Fieri Compose, Fieri JobMaster, Fieri Graphic Arts Package, Premium Edition en Fieri Productivity Package. Fieri Command WorkStation en Fieri Hot Folders kunnen verbinding maken met:

Fieri-servers met Fieri-systeemsoftware:

- Fieri System 10- of 10e-, FS100/100 Pro-, FS150/150 Pro-, FS200/FS200 Pro-, FS300/FS300 Pro-servers en FS350/350 Pro-servers
- Fieri XF 7 en hoger

Fieri Command WorkStation en Fieri Hot Folders kunnen geïnstalleerd worden op externe Fieri-servers die draaien op Windows, en op Windows- en Mac-clientcomputers.

Voor clientcomputers zijn de vereisten om Fieri Command WorkStation te installeren met optionele software zoals Fieri Impose, Fieri Compose, Fieri JobMaster, Fieri JobFlow (alleen Windows) en Fieri Hot Folders de volgende:

macOS-clients:

- macOS 10.11 en hoger
- 4 GB RAM of meer aanbevolen
- 7 GB beschikbare ruimte op de vaste schijf
- Minimale beeldschermresolutie:
 - o Voor cut-sheetgebruikers: 1280 x 1024
 - o Voor grootformaat- en supergrootformaatgebruikers: 1600 x 900

Windows-clients:

- Microsoft Windows 7 SP1, 8.1 (update van april 2014); en Windows 10, 64-bits en nieuwer
- Microsoft Windows Server 2008 R2 SP1, 2012 R2 (update van april 2014) en 2016 – 64-bits
- Microsoft Windows Server 2019
- Intel® Core™ i3-processor of hoger
- 4 GB RAM of meer
- 16 GB beschikbare ruimte op de vaste schijf
- Minimale beeldschermresolutie:
 - o Voor cut-sheetgebruikers: 1280 x 1024
 - o Voor gebruikers van grootformaat en supergrootformaat: 1600 x 900

Houd er rekening mee dat Fieri Command WorkStation 6.0 en hoger, Fieri Hot Folders en Fieri Remote Scan niet kunnen worden verbonden met Fieri-cutsheetservern die op Fieri System 9R2 en lager of Fieri Central-servern worden uitgevoerd. Voor verbinding met deze systemen moeten gebruikers Fieri Command WorkStation 5.8 installeren. Ontdek hoe u kunt downgraden van versie 6.x naar versie 5.8 op fieri.efi.com/cws58-reinstall-help.

Productiviteit

Automatisch opnieuw verbinden

Fiery Command WorkStation kan de verbinding naar een Fiery-server verliezen in de volgende gevallen: netwerkonderbreking, nadat de Fiery-server een geplande reservekopie heeft gemaakt of nadat de Fiery-server opnieuw opstart. In het verleden moesten gebruikers op de knop 'Verbinding' klikken om de verbinding te herstellen om hun werk te hervatten.

De functie Automatisch opnieuw verbinden slaat de gebruikerstijd automatisch op bij het herstellen van de verbinding naar een Fiery-server met behulp van de opgeslagen aanmeldreferenties.

Command WorkStation probeert elke 30 seconden een nieuwe verbinding te maken tot maximaal 3 uur. Na dat tijdsverloop moeten gebruikers handmatig verbinding maken met de Fiery-server.

Gebruikers kunnen deze functie uitschakelen in Voorkeuren.

Deze functie is beschikbaar voor alle gebruikers van Fiery Command WorkStation.

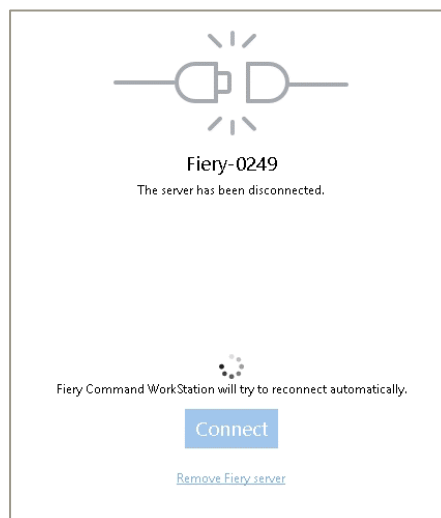

De functie Automatisch opnieuw verbinden probeert automatisch opnieuw verbinding te maken met de Fiery-server

Prestatieverbetering van taakeigenschappen

Het openen van taakeigenschappen voor een taak is de meest gebruikte actie in Command WorkStation. Versie 6.4 opent Taakeigenschappen binnen 2 seconden of sneller - dit is minstens 3 keer sneller dan voorheen.

Daarnaast geeft Taakeigenschappen een lijst van uitvoeringsprofielen en Fiery ImageViewer-curves in alfabetische volgorde weer.

Deze functie is beschikbaar voor Fiery-servers die uitgevoerd worden op cutsheetprinters.

Fiery Hot Folders wordt uitgevoerd als een dienst

Dit Fiery Command WorkStation Package omvat Fiery Hot Folders versie 4. Deze versie voert de Fiery Hot Folders-toepassing uit als een dienst, of dit nu geïnstalleerd is op een client of op de Fiery-server. Met deze functie kunnen de overdrachtmappen blijven werken, zelfs als de hostcomputer is afgemeld.

Voorheen was het zo dat als de hostcomputer voor Fiery Hot Folders opnieuw werd opgestart, de overdrachtmappen geen bestanden konden verwerken totdat een gebruiker zich op deze computer aanmeldde. Met versie 4 blijven Fiery Hot Folders actief zonder dat een gebruikersinterventie nodig is.

Deze functie is beschikbaar voor Fiery-servers die uitgevoerd worden op cutsheet- en hogesnelheidsinktjetprinters.

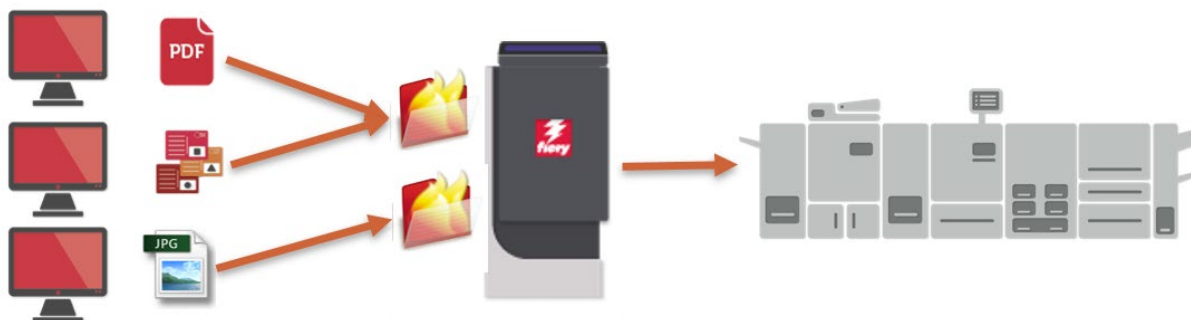

Klanten verzenden taken met behulp van gedeelde Fiery Hot Folders. Fiery-server voert Fiery Hot Folders uit en deelt ze met het netwerk.

Filters voor Microsoft Office

De enige uitzondering op de werking van de overdrachtmappen zoals hierboven beschreven, is met bestanden die Microsoft Office-filter vereisen voor overdrachtmappen. Deze bestanden gebruiken de Microsoft Office-toepassingen op de hostcomputer om op de achtergrond te werken en vereisen dus dat een gebruiker is aangemeld en dat de Fiery Hot Folders-toepassing wordt geopend. Microsoft Office-bestanden die in een overdrachtmap zijn geplaatst, wachten tot de gebruiker zich aanmeldt, en vervolgens zal de verwerking automatisch worden hervat.

Om deze reden geeft Fiery Hot Folder-interface voor invoerindelingen de Microsoft Office-filters weer als een exclusieve bestandsindeling. Dit vereist dat gebruikers een specifieke overdrachtmap aanmaken voor het ontvangen van Microsoft Office-bestanden.

Bestandsdoorvoer

Deze nieuwe invoerindeling stelt de gebruiker in staat overdrachtmappen te gebruiken als een taakverzendingmethode voor taken die ondersteund worden door Fiery DFE, maar niet voorkomen in de bovengenoemde lijst van bestandsindelingen. In dit scenario kunnen taakindelingen zoals PCL- of niet-gestandaardiseerde PDF-bestanden naar de Fiery-server worden verzonden in plaats van gebruik te maken van het Fiery-stuurprogramma.

Met deze verzendingmethode kunt u bestanden naar de Fiery-server doorsturen zonder de bestandsindeling te controleren of de koppen te valideren, en Taakeigenschappen worden niet toegepast. Met andere woorden: het resultaat is hetzelfde als wanneer de gebruiker het bestand had geïmporteerd in Command WorkStation met behulp van de actie Bestand/Importeren. Tijdens het verwerken van een niet-ondersteunde bestandsindeling, verzonden met de bestandsdoorvoer-methode, wordt de taak met een fout naar de wachtrij voor af te drukken taken verplaatst.

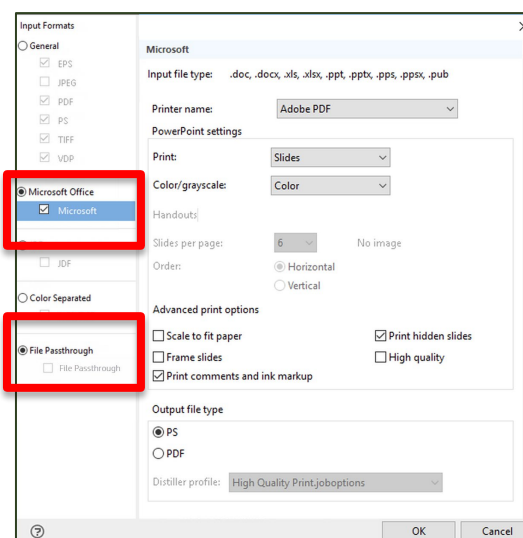

Microsoft Office-invoerindelingen en -bestandsdoorvoer worden weergegeven als exclusieve filters voor overdrachtmappen

Fieri Impose – integratie met afwerkeenheden zoals snijmachine/mes/rilstation

Fieri Impose integreert het grootste aantal merkensnijmachine/mes/rilstation met geautomatiseerde taakverzending van prepress naar afwerken om uren werktijd te besparen in de taakvoorbereiding.

Naast Duplo omvat versie 6.4 de volgende merken:

- Ausjetech
- Graphic Whizard
- Horizon SmartSlitter
- MBM Aerocut
- Morgana AutoCut Pro
- Plockmatic AutoCut Pro
- Triumph™-messen
- Uchida

Gebruikers kunnen Fieri Impose-sjablonen automatiseren die registratietekens en barcodes voor de genoemde merken bevatten, met Fieri Hot Folders en Fieri JobFlow.

Fieri How-To-handleidingen (waaronder kant-en-klare sjablonen) en video's laten gebruikers zien hoe eenvoudig het is om sjablonen voor automatisering in te stellen en te gebruiken. Download de How-To-handleidingen van de [Fieri Impose-website](#) (binnenkort beschikbaar).

Deze functie is alleen beschikbaar voor Fieri-servers die uitgevoerd worden op cutsheetprinters.

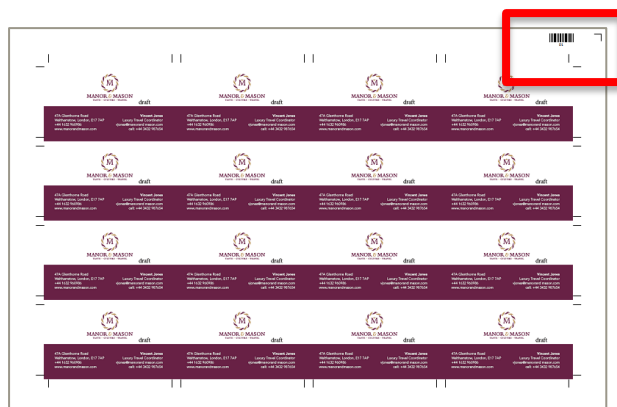

Pas de afwerkeenheid-specifieke registratiemarkeringen en barcodes toe en automatiseer van prepress tot afwerking

Kleur en afbeelding

Nieuwe functies in Kleur en afbeelding omvatten Fiery Spot Pro (onderdeel van Fiery Graphic Arts Package, Premium Edition) en functionaliteitsverbeteringen in Fiery ImageViewer (onderdeel van Fiery Graphic Arts Package, Premium Edition en Fiery Productivity Package).

Fiery Spot Pro

Bedrijven weten dat het beschermen van hun merkkleuren belangrijk is om hun bedrijfsidentiteit te behouden. Met Fiery Spot Pro, een geïntegreerd onderdeel van Fiery Graphic Arts Package, Premium Edition, kunnen klanten erop vertrouwen dat hun merkkleuren elke keer op de juiste manier worden gereproduceerd. Spot Pro bevat alle functies van Fiery Spot-On™ en heeft ook nieuwe functies, waarmee gebruikers eenvoudig steunkleurbibliotheken kunnen beheren en bewerken, zodat kleurenstandaarden worden nageleefd en hulpmiddelen kunnen worden gebruikt voor een naadloze samenwerking met ontwerpers.

Voordelen boven Fiery Spot-On zijn:

- Werk naadloos samen met ontwerpers en garandeer merkkleurconsistentie
 - Exporteer/importeer steunkleurbibliotheken in Adobe Swatch Exchange (.ase) om te gebruiken in Adobe Creative Suite-toepassingen, of Color Exchange Format (.cxf), waarmee leveranciers van afdrukdiensten en ontwerpers met dezelfde kleurensetnamen kunnen werken.
- Vereenvoudigd steunkleurbeheer
 - Snel en eenvoudig steunkleurgroepen aanmaken
 - Pas steunkleurbewerkingen tegelijkertijd toe voor meerdere uitvoerprofielen
 - Maak aangepaste stalenboeken en pas aan de gewenste paginagrootte aan
 - Verbeterde zoekfunctie in alle steunkleurbibliotheken
 - Verbeterde toegankelijkheid: open Spot Pro vanuit Command WorkStation-taakcentrum, het servermenu of vanuit het Apparaatcentrum
- Krachtige hulpmiddelen om steunkleuren aan te passen
 - Bewerk in apparaatafhankelijke kleurenruimte (L^*a^*b , L^*c^*h)
 - Optimaliseer steunkleuren met behulp van een spectrofotometer (Fiery Color Profiler Suite niet vereist)
- Voldoe eenvoudig aan industriële standaarden
 - Bekijk gammawaarschuwingen in de volledige steunkleurbibliotheek of op individueel steunkleurniveau
 - Pas Delta E-tolerantie en bestandsindeling aan de gewenste standaarden aan

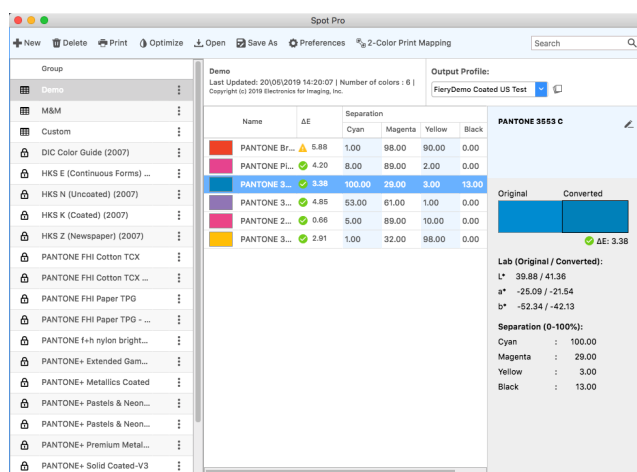

Hoofdinterface van Fiery Spot Pro

Fiery Spot Pro-vereisten:

1. External Fiery server met FS200 Pro of nieuwere software (vind [hier](#) een volledige lijst met ondersteunde servers)
2. Fiery Command WorkStation 6.4

3. Fiery Graphic Arts Package, Premium Edition

Gebruikers van de volgende systemen blijven Fiery Spot-On (Spot Pro is niet beschikbaar) zien:

- Externe Fiery-servers met FS150 Pro en oudere software
- Externe Fiery-servers met FS200 Pro en nieuwere software die niet Fiery Graphic Arts Package, Premium Edition hebben
- Geïntegreerde Fiery-servers met de optie Fiery Productivity Package
- Geïntegreerde Fiery-servers met Spot-On als standaardfunctie

Gebruiksverbeteringen in Fiery ImageViewer

Nieuwe pictogrammen voor efficiëntere toegang tot de belangrijkste ImageViewer-functies Nu worden functies zoals Opslaan, Herstellen, Vergroten, Gesplitste weergave en Draaien weergegeven als pictogrammen op een centrale locatie. Met het nieuwe Proefdrukpictogram drukt u snel en eenvoudig proefdrukken af.

Vorige gebruikersinterface van ImageViewer	Nieuwe gebruikersinterface van ImageViewer
Belangrijkste functies bevonden zich niet op een centrale locatie – verschenen zowel als pictogrammen als binnen menu's	Belangrijkste functies worden weergegeven als pictogrammen op een centrale locatie

Voor gebruikers met systemen die speciale kleuren ondersteunen, geven de nieuwe pictogrammen handiger toegang tot de gescheiden weergave van speciale kleuren.

▼ Separations

<input checked="" type="checkbox"/>	Cyan
<input checked="" type="checkbox"/>	Magenta
<input checked="" type="checkbox"/>	Yellow
<input checked="" type="checkbox"/>	Black
<input checked="" type="checkbox"/>	White

Wijzig de kleur van het masker voor scheiding van speciale kleuren – maak speciale kleuren, zoals wit of doorzichtig zichtbaarder in ImageViewer

Wijzig de transparantie van het masker voor scheiding van speciale kleuren. Deze knop wijzigt ook de kleur van het masker

Preferences

Units

Resolution: inches Dimensions: inches

Separation Display Settings

White Mask Color: Magenta Opacity: 100 %

Cross Hair Color Picker

Color: Green

Reset Preferences

Reset Preferences

Always launch ImageViewer 3

Cancel Apply **OK**

De scheiding van witte inkt wordt weergegeven als magenta

Beheer

Fiery FreeForm Create

Fiery FreeForm Create is een gratis, zelfstandige toepassing voor het maken van variabele gegevens. Het is een eenvoudige manier om Fiery FreeForm-technologie te gebruiken en communicatie met de klant relevanter te maken. Snel en eenvoudig bestaande bestanden gratis personaliseren - zonder dat aanvullende VDP-software nodig is. Voeg variabele elementen toe zoals tekst, afbeeldingen of barcodes met slechts enkele muisklikken.

FreeForm Create biedt twee unieke workflows die passen bij de behoeften van de gebruiker:

1. Workflow bestanden samenvoegen: een visuele interface voor het samenvoegen van bestaande master- en variabele pdf-documenten. Deze workflow is ideaal voor bestaande gebruikers van Enhanced FreeForm (via Taakeigenschappen), die hun master- en variabele documenten willen samenvoegen op een gebruiksvriendelijke manier.
2. Workflow variabele gegevens: voeg personalisatie toe aan elk bestaand pdf-bestand met slechts enkele muisklikken.
 - a. Maak bronbestanden aan met de ontwerp-toepassing van uw keuze (Microsoft Word, Adobe InDesign, Microsoft Excel, etc.)
 - b. Voeg personalisatie toe aan bestaande bestanden met slechts enkele muisklikken.
 - i. Kies uit tekst, afbeeldingen of barcodes
 - ii. Wijzig de eigenschappen van variabele velden, waaronder lettertype, afmetingen, oriëntatie, kleur, rangschikking en nog veel meer
 - iii. Sleep en plaats variabele velden op bestaande inhoud
 - c. Bekijk een visuele voorvertoning van elke variabele-gegevensinvoer
 - i. Bekijk invoeren per attribuut, zoals langste/kortste naam of adres
 - d. Verzend gepersonaliseerde bestanden direct naar de Fiery-server
 - i. Gebruik de Fiery-voorbereidingssoftware zoals Fiery Impose of Fiery JobMaster
 - ii. Voeg Fiery-voorkeuzen rechtstreeks toe in FreeForm Create, en versnel de productie



Voeg gratis personalisatie toe aan een bestaand bestand, zoals een visitekaartje

FreeForm Create is een fantastische manier om aan de slag te gaan met variabele gegevens – geen investeringskosten voor aanvullende software. Het programma is beschikbaar voor alle externe en geïntegreerde Fiery-servers met System 10 of nieuwere software. FreeForm Create is verkrijgbaar via Fiery Software Manager of via het [EFI-downloadcentrum](#).

Gebruikers kunnen www.efi.com/freeform bezoeken om de gratis FreeForm Kit te downloaden, die FreeForm Create-demobestanden bevat (waaronder verschillende talen) en How-To-handleidingen.

Deze functie is alleen beschikbaar voor Fiery-servers die uitgevoerd worden op cutsheetprinters.

Fiery Health Monitor

De Fiery Health Monitor is een nieuwe toepassing in Fiery Command WorkStation die helpt een Fiery-server zo efficiënt mogelijk te draaien om te kunnen voldoen aan de eisen van een productieomgeving.

Fiery Command WorkStation geeft een gezondheidsindicatiepictogram weer in de rechter bovenhoek van het Job Center-venster dat de status van de gezondheid van alle systemen in drie kleuren aangeeft: groen, geel en rood.

- **Groen:** Gezond. Alle serveronderhoud- en preventieve acties zijn bijgewerkt
- **Geel:** Slechte gezondheid. De gezondheid van de Fiery-server behoeft aandacht en er moeten preventieve acties worden uitgevoerd
- **Rood:** Ongezond. Het risico bestaat dat de Fiery-server werkingsproblemen gaat ondervinden of gegevens zal verliezen als de onderhoudsprocedures van de server niet worden uitgevoerd

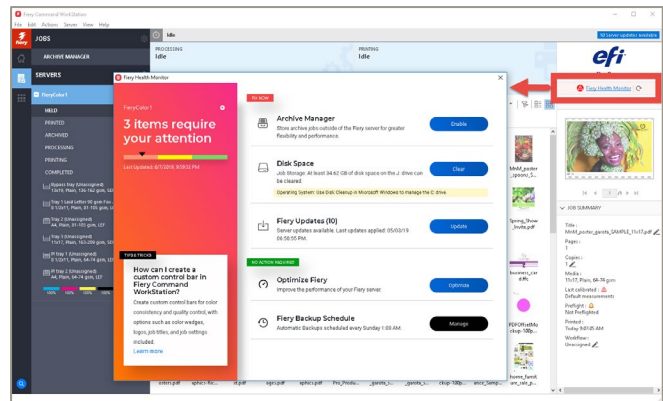

Fiery Health Monitor-pictogram en -toepassing

Fiery Health Monitor geeft een lijst met onderhoud- en preventieve acties weer om de Fiery-server terug te brengen naar zijn gezonde, groene status.

Beheerders kunnen de aanbevolen acties selecteren en uitvoeren en worden naar de locatie geleid waar ze de onderhoudswerkzaamheden die hieronder genoemd worden, kunnen uitvoeren. De toepassing geeft ook aanbevelingen voor best practices.

Fiery Health Monitor controleert de volgende problemen die de Fiery-servers in goede conditie helpen houden:

- Fiery-softwareupdates bijgewerkt (Fiery FS150 Pro en later)
- Archiefbeheer ingeschakeld
- Geplande of handmatige reservekopieën uitgevoerd (Fiery FS200 Pro en later)
- Capaciteitsniveaus van Fiery hard disk drive (HDD)
- Fiery-serveroptimalisatie uitgevoerd in de afgelopen week

Deze tabel geeft aan hoe Fiery Health Monitor de gezondheidsstatuskleur bepaalt:

Problemen met serveronderhoud	Rood	Geel	Groen
Fiery-updates	Updates staan klaar en/of geen updates in de laatste 6 maanden	Er staan enkele updates klaar en de laatste update werd minder dan 6 maanden geleden uitgevoerd	Alle beschikbare Fiery-servicepacks en Fiery API-updates zijn geïnstalleerd
Geplande back-ups	Er is nooit een back-up gemaakt	Er is handmatig een back-up uitgevoerd van de afbeeldingsinstellingen van Fiery in de laatste zes maanden	Automatische back-up is ingeschakeld
Archiefbeheer	Archiefbeheer is niet ingeschakeld voor de client	Archiefbeheer is ingeschakeld en taken staan in de Archiefwachtrij van de server	Archiefbeheer is ingeschakeld en er staan geen taken in de Archiefwachtrij van de server
Ruimte op de harde schijf <small>(op E:-station of geïntegreerde schijf)</small>	< 20% ruimte is beschikbaar	20-40% ruimte is beschikbaar	> 40% ruimte is beschikbaar
Fiery-server optimaliseren	Fiery-server is > 1 maand niet geoptimaliseerd	Fiery-server is < 1 maand niet geoptimaliseerd	Fiery-server is afgelopen week geoptimaliseerd

Deze functie is alleen beschikbaar voor Fiery-servers die uitgevoerd worden op cutsheetprinters en worden ondersteund op Fiery FS150 Pro en hoger.

Instellingen van Command WorkStation delen

Fiery Command WorkStation biedt een manier aan om instellingen naar andere Command WorkStation-clients te exporteren die verbonden zijn aan dezelfde lijst met Fiery-servers, zodat het instellen van multi-clientomgevingen veel sneller gaat en een consistente presentatie van gereedschappen en instellingen op alle afdruklocaties garandeert.

De gedeelde instellingen zijn specifiek voor elke verbonden Fiery-server en omvatten:

- Lijst met Fiery-servers
- Taakcentrum: kolommen, werkbalk, filters en weergaven
- Taakeigenschappen: instellingen voor Snelle toegang en lokale voorkeuzen
- Fiery Impose-sjablonen
- Fiery Image Enhance Visual Editor-voorkeuzen



Toegang tot instellingen in Voorkeuzen

Gedeelde instellingen worden opgeslagen per server en gebonden aan de servernaam, dus instellingen kunnen niet gedeeld worden met andere Fiery-servers van hetzelfde model.

Deze functie is beschikbaar voor alle gebruikers van Fiery Command WorkStation.

Weergave voltooid

Nieuwe standaardweergave toont alle taken die zijn afgedrukt, ongeacht de locatie van de taak (Blokkeren, Afgedrukt, Gearchiveerd).

De weergave VOLTOOID geeft gebruikers een enkele lijst met alle taken afgedrukt vanaf de Fiery-server, en stelt gebruikers in staat af te drukken taken beter te volgen, zonder redundantie of taakduplicaties in de wachtrij AFGEDRUKT te veroorzaken.

Gebruikers kunnen de weergave VOLTOOID verbergen door te klikken op "Verbergen" in de bovenste taakbalk.

Deze functie is beschikbaar voor alle gebruikers van Fiery Command WorkStation.

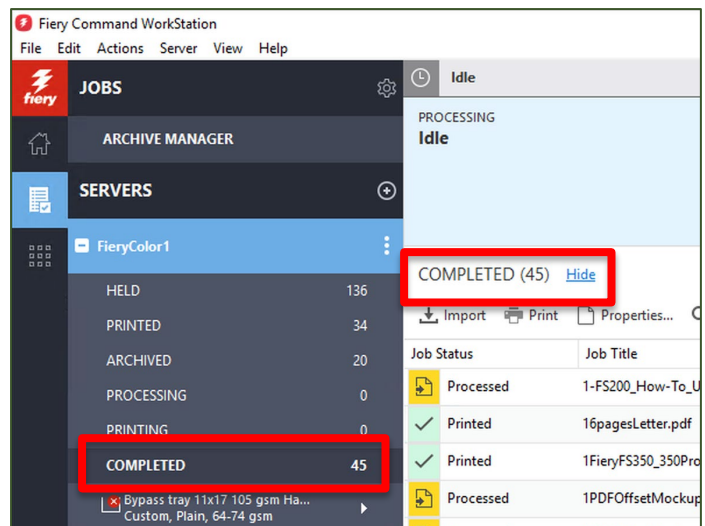

Weergave voltooid

Eigenschappen van actieve taken controleren

Fiery-gebruikers kunnen de instellingen van de taakeigenschappen verifiëren, terwijl de taak in de wachtrij staat, wordt verwerkt, wordt afgedrukt of in de wachtrij staat om te worden afgedrukt. Dit biedt hen een kans de instellingen te controleren zonder de taak eerst te moeten annuleren. Het is vooral nuttig voor taken die direct zijn geïmporteerd om te worden afgedrukt.

Omdat het venster Taakeigenschappen slechts voor Alleen lezen-doeleinden is, zijn alle instellingen grijsgemaakt.

Deze functie is beschikbaar voor cutsheet- en hogesnelheidsinktjetprinters.

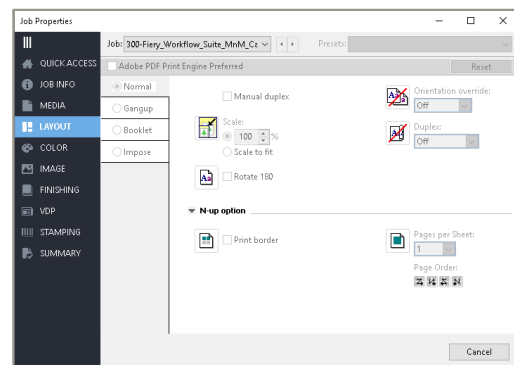

Alleen lezen-versie van taakeigenschappen met alle grijsgemaakte instellingen

Zoomregeling in rastervoorbeeld

Wanneer een verwerkte taak wordt weergegeven als voorbeeld, biedt het venster Fiery-voorbeeld nieuwe regelingen om de paginaweergave in te zoomen en uit te zoomen van 6% tot 400%. Er is ook een knop Pagina passend weergeven om de hele pagina-afbeelding in het Voorbeeld-venster te kunnen zien.

Deze functie is alleen beschikbaar voor cutsheetprinters.

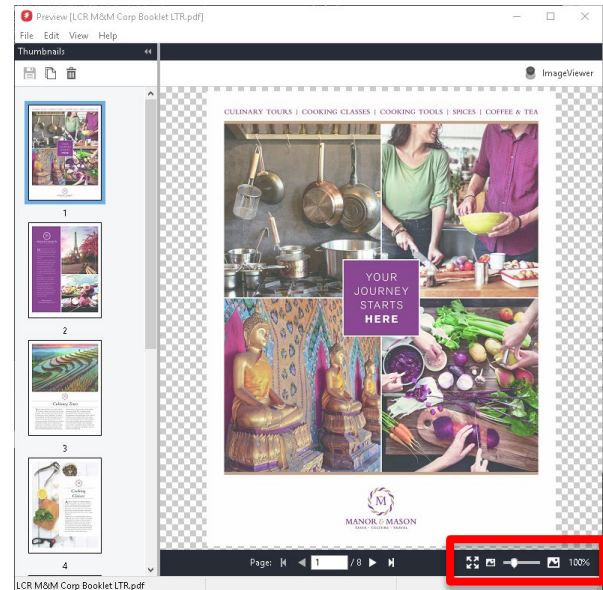

Venster Zoomregeling in rastervoorbeeld

Invoer takenlogboek printer

Fiery-gebruikers kunnen een invoer in het takenlogboek selecteren om de details ervan in een apart venster weer te geven. Dit nieuwe venster biedt de mogelijkheid om de eerste 10 kolommen van een invoer in het takenlogboek te bekijken en af te drukken. Gebruikers kunnen de informatie op een lokale printer afdrukken, of op de Fiery-server, of Ctrl + C gebruiken om de gegevens te kopiëren naar andere toepassingen.

Met deze functie kunnen gebruikers de details van een individuele taak bekijken, vooral lange detailbeschrijvingen die niet gemakkelijk in de tabelindeling van het takenlogboek kunnen worden bekeken. Ze kunnen deze details ook afdrukken om te gebruiken voor tickets van afgedrukte taken.

De functie Invoer takenlogboek printer is beschikbaar voor cutsheet- en hogesnelheidsinktjetprinters.

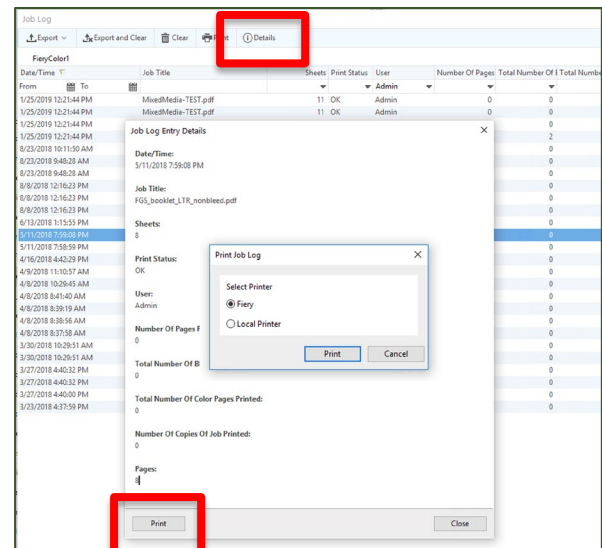

Details takenlogboek en afdrukoptie

Fiery JobMaster – automatische tabbladen en testafdrukken op PDF-bladwijzerniveau

Fiery JobMaster kan veel meer voor Fiery-gebruikers betekenen als die PDF-bestanden met bladwijzers moeten verwerken. Gebruikers hoeven maar 5 minuten bezig te zijn met iets wat normaliter uren in beslag neemt (afhankelijk van taaklengte en -niveaus)!

Deze functie voegt aan de bestaande functie Automatische tabbladen aanvullende dimensies en functionaliteit toe. De functie versnelt de samenstelling van grote taken, waaronder het maken van hoofdstukken en subhoofdstukken door alle bladwijzerniveaus onafhankelijk te behandelen, zodat er eenvoudig multi-banktabbladen kunnen worden geprogrammeerd of bladwijzertekst als een stempel op de pagina kan worden toegevoegd.

Gebruikers kunnen snel:

- Tot wel 6 bladwijzerniveaus in een taak identificeren en beheren
- Verschillende niveaus van pagina's met bladwijzers selecteren en filteren in het deelvenster Taakoverzicht
- Een tabbladpagina converteren of invoeren en de tabbladtekst automatisch vullen met de bladwijzernaam
- Automatisch een tekststempel invoegen op de pagina met de bladwijzers en alle functies gebruiken van de toepassing Nummering en stempels voor verdere tekstbewerking en -indeling

Deze functie is alleen beschikbaar voor Fiery-servers die uitgevoerd worden op cutsheetprinters.

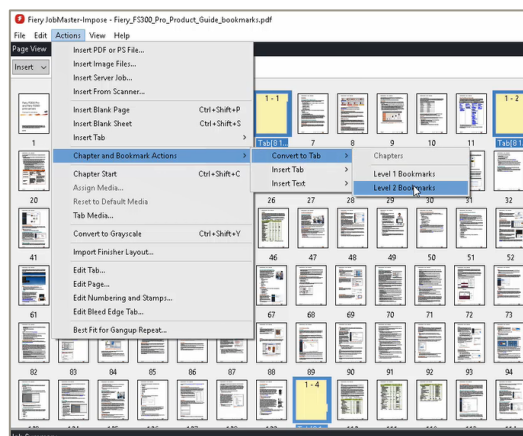

tot wel 6 niveaus van PDF-bladwijzers in een taak beheren

Verbinding

Fiery slim zoeken

Fiery Command WorkStation biedt een manier om te zoeken naar Fiery-gerelateerde informatie en educatieve inhoud die gebruikers snel nodig hebben.

Gebruikers kunnen deze functie in het Taakcentrum openen door te klikken op het pictogram Fiery slim zoeken (vergrootglas) in de linker onderhoek van de Fiery-taakbalk. Er wordt een zoekveld weergegeven waarin gebruikers de zoekterm kunnen intypen en vervolgens op "Enter" kunnen drukken om de zoekresultaten weer te geven. Het zoekvenster geeft 10 resultaten per keer weer. Na klikken op een van de zoekresultaten opent de pagina in een aparte webbrowser.

De zoekresultaten komen uit:

- Ondersteunende documentatie
- EFI Communities-berichten
- Fiery How-To-handleidingen
- Fiery-producthandleidingen

Fiery slim zoeken biedt sneller toegang tot de omvangrijke Fiery-kennisdatabase

Aanvullende gratis online training is beschikbaar op Learning@EFI.

Deze functie is beschikbaar voor alle gebruikers van Fiery Command WorkStation.

Registratie voor activering van licentie

Bij het activeren van de licenties voor de Fiery-software biedt het scherm voor Fiery-opties beheren de optie om Fiery-software online te registreren. De online registratie helpt gebruikers hun verloren gegane licenties sneller te herstellen.

In het geval van een verloren gegane licentie neemt de klant contact op met de gebruikelijke technische ondersteuning om het terughalen van de licentie door EFI Technische ondersteuning te laten uitvoeren.

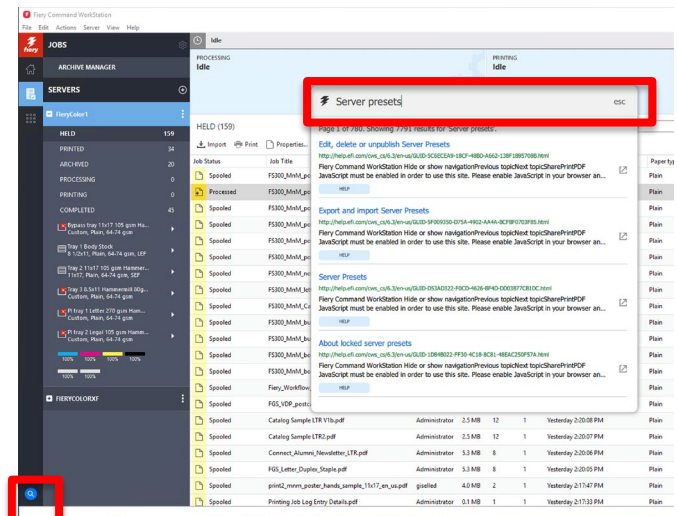

Het pictogram Fiery slim zoeken en zoekresultaten



Scherm Fiery-opties beheren

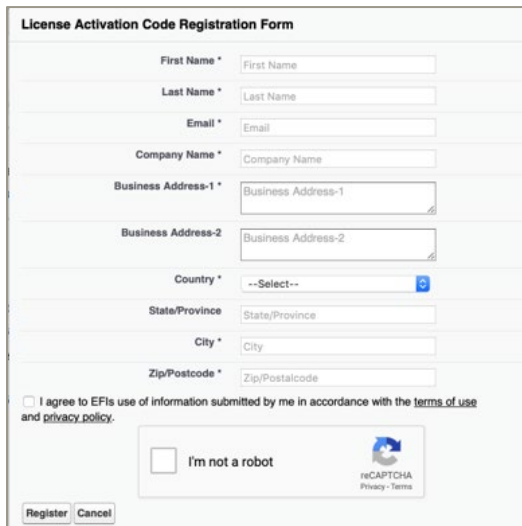

License Activation Code Registration Form

First Name *

Last Name *

Email *

Company Name *

Business Address-1 *

Business Address-2

Country * --Select-- 

State/Province

City *

Zip/Postcode *

I agree to EFIs use of information submitted by me in accordance with the [terms of use](#) and [privacy policy](#).

I'm not a robot 

Register Cancel

Registratieformulier voor het activeren van een licentie

Installeer Command WorkStation onafhankelijk van de Fieri-systeemsoftware

Fieri Command WorkStation-software gedraagt zich nu net zoals een standaardtoepassing tijdens de installatie. De Fieri Command WorkStation Package op een Fieri-server installeren is nu hetzelfde als een programma installeren op een client op afstand. Dit betekent dat als de Fieri Command WorkStation Package-software geïnstalleerd op een Fieri-server een herinstallatie of upgrade vereist, de analisten of technici niet de systeemsoftware-dvd's nodig hebben om dit uit te voeren.

Wanneer u Fieri Command WorkStation installeert op de Fieri-server zal de installatie de softwarepakketten die via WebTools of SMB zijn gedeeld, niet updaten. Ook zal de Fieri Service tijdens de installatie-, upgrade- of deïnstallatieprocedure van Fieri Command WorkStation 6.4 niet worden onderbroken.

Aanvullende bronnen

Gebruik deze lijst met informatie over verkoop, training en technische bronnen waarmee u uw kennis van Fiery Command WorkStation en gerelateerde producten en toepassingen kunt verbreden en verdiepen.

Hoofdwebpagina van Fiery Command WorkStation	efi.com/cws
Fiery Command WorkStation downloaden	fiery.efi.com/cws
Gratis Fiery Impose-proefversie van 30 dagen aanvragen	efi.com/impose
Gratis Fiery JobMaster-proefversie van 30 dagen aanvragen	efi.com/jobmaster
Gratis proefversie van 30 dagen aanvragen van Fiery Graphic Arts Package, Premium Edition (FS200 Pro en nieuwer)	efi.com/gappe
Gratis Fiery JobFlow-proefversie van 30 dagen aanvragen	efi.com/jobflow
Vergelijking van Fiery-voorbereidingsoplossingen (Fiery Impose, Compose en JobMaster)	fiery.efi.com/makeready-comparison
Fiery FreeForm Kit downloaden en FreeFrom Create-demobestanden	efi.com/freeform
Trainingshulpbronnen van Learning@EFI	learning.efi.com
EFI Communities	https://communities.efi.com/s/
Help-documentatie voor Fiery Command WorkStation	http://help.efi.com/cwspackage/index.html