

Fiery Command WorkStation 6.4

新機能ガイド



目次

Fiery Command WorkStation の概要.....	4
今回のリリースについて.....	4
Fiery Command WorkStation Package 6.4.....	4
Fiery Software Manager の Fiery ワークフローソフトウェア.....	5
新機能.....	7
Fiery Command WorkStation Package に含まれるアプリケーションの仕様.....	8
プロダクティビティ.....	10
自動再接続.....	10
ジョブのプロパティのパフォーマンス向上.....	10
Fiery Hot Folders はサービスとして実行.....	10
Fiery Impose – スリッター/カッター/クリーサー/フィニッシャーとの統合.....	12
カラー&イメージング.....	13
Fiery Spot Pro.....	13
Fiery ImageViewer のユーザビリティの向上.....	14
管理.....	16
Fiery FreeForm Create.....	16
Fiery ヘルスマニター.....	17
Command WorkStation 設定の共有.....	19
完了ビュー.....	20
アクティブジョブのプロパティを確認.....	20
ラスタープレビューのズームコントロール.....	21
ジョブログエントリーの印刷.....	21
Fiery JobMaster - PDF ブックマークレベルによる自動タブとテキストスタンピング.....	22
接続.....	23
Fiery スマート検索.....	23
ライセンスアクティベーション登録.....	23
Fiery システムソフトウェアとは別に Command WorkStation をインストール.....	24
その他のリソース.....	25

EFIはおお客様のビジネスの発展をお手伝いします

EFIは看板・パッケージ・繊維製品・セラミックタイル・パーソナライズされた書類の制作のための革新的テクノロジーを開発しています。EFIの提供する様々なプリンター・インク・デジタルフロントエンド・総合的ビジネスソリューション及び生産ワークフローにより、生産プロセスを改良・簡素化することで、印刷業界で圧倒的な競争力と高い生産性を手に入れることができます。詳細は：<http://www.efi.co.jp> まで。



Nothing herein should be construed as a warranty in addition to the express warranty statement provided with EFI products and services.

The APPS logo, AutoCal, Auto-Count, Balance, BESTColor, BioVu, BioWare, ColorPASS, Colorproof, ColorWise, Command WorkStation, CopyNet, Cretachrom, Cretaprint, the Cretaprint logo, Cretaprinter, Cretaroller, Digital StoreFront, DocBuilder, DocBuilder Pro, DockNet, DocStream, DSFdesign Studio, Dynamic Wedge, EDOX, EFI, the EFI logo, Electronics For Imaging, Entrac, EPCount, EPPhoto, EPRegister, EPStatus, Estimate, ExpressPay, FabriVU, Fast-4, Fiery, the Fiery logo, Fiery Driven, the Fiery Driven logo, Fiery JobFlow, Fiery JobMaster, Fiery Link, Fiery Navigator, Fiery Prints, the Fiery Prints logo, Fiery Spark, FreeForm, Hagen, InkIntensity, Inkware, LapNet, Logic, Matrix, MicroPress, MiniNet, Monarch, OneFlow, Pace, Pegasus, Pegasus Vision, PhotoXposure, PressVu, Printcafe, PrinterSite, PrintFlow, PrintMe, the PrintMe logo, PrintSmith, PrintSmith Site, PrintStream, Print to Win, Prograph, PSI, PSI Flexo, Radius, Remoteproof, RIPChips, RIP-While-Print, Screenproof, SendMe, Sincolor, Splash, Spot-On, TrackNet, UltraPress, UltraTex, UltraVu, UV Series 50, VisualCal, VUTEK, the VUTEK logo, and WebTools are trademarks of Electronics For Imaging, Inc. and/or its wholly owned subsidiaries in the U.S. and/or certain other countries.

All other terms and product names may be trademarks or registered trademarks of their respective owners, and are hereby acknowledged.

© 2019 ELECTRONICS FOR IMAGING, INC. ALL RIGHTS RESERVED. | WWW.EFI.COM

Fiery Command WorkStation の概要

Fiery サーバーの印刷ジョブ管理インターフェイスである Fiery® Command WorkStation® は、印刷の生産性と性能を向上させます。また、ジョブの管理を一元化し、ネットワーク上のすべての Fiery サーバーに接続して、生産性を高めます。直観的なインターフェイスのため、ユーザーのエクスペリエンスレベルに関係なく、ジョブ管理が簡単になります。

Apple® macOS® と Microsoft® Windows® のクロスプラットフォームをフルサポートし、一貫した外観、操作性、機能を提供します。十分に実用的なリモート接続機能により、Fiery サーバーへのローカル接続の場合と同じ高品質の結果を得ることができます。また、Fiery Command WorkStation 6.4 アップデートで、Fiery System 10/10e 以降を搭載した Fiery サーバー、および Fiery XF 7 以降の使いやすさも向上します。



Fiery Command WorkStation バージョン 6.4 は www.efi.com/CWS からダウンロードしてください。

今回のリリースについて

Fiery Command WorkStation バージョン 6.4 では、ワークフローをできるだけ効率的にする多数の優れた機能が導入され、最高の稼働時間と印刷結果を保証する自動化手順も用意されています。頻繁に使用する機能の迅速な応答、VDP 作成からメイクレディ自動化へのジョブ管理の向上、ユーザーに最新の教育リソースを提示する知識リソースへの迅速なアクセスを提供します。

Fiery Command WorkStation Package 6.4

Fiery Command WorkStation 6.4 は、Fiery Command WorkStation Package に含まれています。このパッケージのダウンロードおよびインストールは Fiery Software Manager によって処理されます。

パッケージには、以下のものが含まれます。

Fiery Command WorkStation

ネットワーク上の Fiery Driven™ カット紙、ワイド、スーパーワイド、高速インクジェットのあらゆるプリンターを制御することでジョブ管理を一元化し、リアルタイムの生産性を向上させます。

Fiery Command WorkStation 6.4 には、カット紙プリンターユーザー向けのオプションのメイクレディソフトウェアとして、Fiery Impose、Fiery Compose、Fiery JobMaster のほか、Graphic Arts Package, Premium Edition、および Fiery Productivity Package が含まれています。

Fiery Hot Folders (カット紙のみ)

カット紙プリンターにおける反復作業のジョブ送信プロセスを自動化して、時間を節約し、簡単なドラッグアンドドロップ操作で印刷エラーを減らします。

Fiery Software Uninstaller (macOS のみ)

macOS 版クライアント上で Fiery アプリケーション (Fiery Command WorkStation、Fiery Color Profiler Suite、Fiery Navigator クライアント、Fiery Remote Scan、Fiery Language Package) や Fiery Driven プリンター、関連する印刷ドライバーまたはファイルを容易に除去できます。

Fiery Software Manager の Fiery ワークフローソフトウェア

Command WorkStation Package に加え、Fiery Software Manager で以下の Fiery アプリケーションをインストールすることもできます。

Fiery FreeForm Create (カット紙のみ)。New!

Fiery FreeForm VDP テクノロジーを使用してパーソナライズされたジョブを作成します。テキスト、画像、バーコードなどのバリエーション要素を既存のファイル簡単に追加できます。

Fiery Remote Scan (カット紙のみ)

このアプリケーションを使用すると、使用中のコンピューターから、サポートされている Fiery サーバー上のスキャンメールボックスにあるスキャンジョブを取得したり、スキャンメールボックスを自動的に同期させることができます。

Fiery JobFlow (Windows のみ)

Fiery JobFlow™ により、プリプレスワークフローの自動化が可能になり、ジョブの処理と印刷を効率化できます。無料版の Fiery JobFlow Base では、PDF 変換、Fiery Preflight¹、高品位イメージ画像処理²、書類の面付け³を含むワークフローを管理することができるほか、ジョブの送信、アーカイブ、出力のための柔軟なオプションも用意されています。有料版の Fiery JobFlow にアップグレードすると、ルールベースのワークフロー、Enfocus PitStop による高度なプリフライトおよび PDF 編集、効率を最大限に高めるクラウドベースの JobFlow 承認プロセスによって、インテリジェンスがさらに向上します。

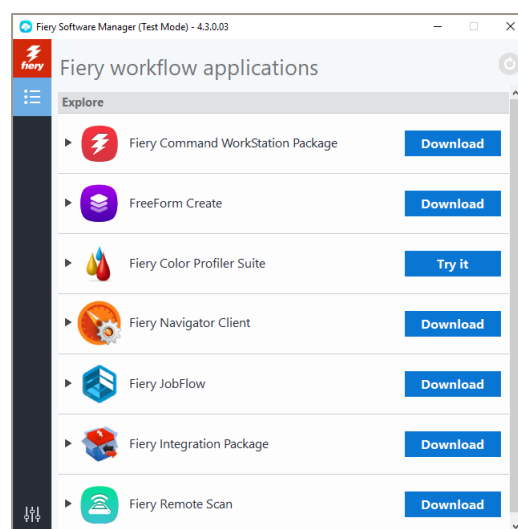

Fiery Navigator

Fiery Navigator は、プロアクティブな印刷業務制御とデバイス管理に役立つサービスです。主要なプロダクションメトリクスを収集し、各 Fiery Driven カット紙デバイスへの設定の展開を可能にします。

Fiery Color Profiler Suite

Fiery Color Profiler Suite カラー管理ソフトウェアは、印刷システムの統合されたカラー管理機能と品質管理を実現します。Fiery Driven プリンターのカラー機能を拡張し、プロファイルの作成、検査、編集やカラー品質の保証を行う高度な管理ツールです。モジュラー機能によって、あらゆる種類の素材でデザイン、印刷プロダクショ

ン、オフィスアプリケーションにわたってカラーの精度と一貫性を保証でき、生産性と投資収益率が向上します。

Fiery Integration Package (Windows クライアントのみ、カット紙、高速インクジェット)

Fiery Integration Package には、Fiery JDF と Fiery API が付属しています。これは、Windows および Linux ベースの Fiery サーバーをアップデートできる Windows アプリケーションです。Fiery Software Manager の環境設定で「追加機能の表示」を選択して、Fiery Integration Package を確認しダウンロードする必要があります。

Fiery Language Package (カット紙のみ)

Fiery サーバーの追加の言語パッケージをインストールして、Command WorkStation で完全にローカライズされたインターフェイスを表示します。

¹ Fiery Graphic Arts Package, Premium Edition が必要

² Fiery Image Enhance Visual Editor が必要

³ Fiery Impose が必要

新機能

新しい価値を Fiery ユーザーに届けるという伝統に倣い、バージョン 6.4 は、生産性、カラー&イメージング、管理、接続など、Fiery のすべての技術革新分野で多数の新機能を提供します。

このリリースでの新機能：

- 自動化手順による効率性の大幅な向上により、Fiery サーバーの稼働時間を最大化
- 最高精度のスポットカラー再現性と最新のプリプレスイノベーションによる驚異的な出力
- Fiery FreeForm™と統合された使いやすい VDP 作成ツールが無料で付属
- 最新の学習用ツールやユーザー向け Fiery コミュニティにすばやくアクセス

Fiery Command WorkStation 6.4 の新機能

プロダクティビティ	カラー&イメージング	管理	接続
<ul style="list-style-type: none"> - 自動再接続* - ジョブのプロパティの性能向上 - Fiery Hot Folders はサービスとして実行 - Fiery Impose <ul style="list-style-type: none"> - スリッター/カッター/クリーサー/フィニッシャーとの統合 	<ul style="list-style-type: none"> - Fiery Graphic Arts Package、Premium Edition： - Fiery Spot Pro - Fiery ImageViewer のユーザービリティの向上 - Fiery Productivity Package： - Fiery ImageViewer のユーザービリティの向上 	<ul style="list-style-type: none"> - Fiery FreeForm Create - Fiery Health Monitor - Command WorkStation 設定の共有* - 完了ビュー - アクティブジョブのプロパティを確認 - ラスタープレビューのズームコントロール - ジョブログエントリーの印刷 - Fiery JobMaster <ul style="list-style-type: none"> - PDF ブックマークレベルによる自動タブとテキストスタンプ 	<ul style="list-style-type: none"> - Fiery スマート検索* - ライセンスアクティベーション登録 - Fiery システムソフトウェアとは別に Command WorkStation をインストール

* カット紙、ワイドおよびスーパーワイド、高速インクジェットを含め、Fiery Command WorkStation のすべてのユーザー向けの機能

注意：機能はプリンターエンジンのモデルによって異なります。利用できる機能を確認するには、各製品のデータシート、または機能の表を参照してください。

Fiery Command WorkStation Package に含まれるアプリケーションの仕様

Fiery Impose、Fiery Compose、Fiery JobMaster、Fiery Graphic Arts Package, Premium Edition、Fiery Productivity Package など、Fiery Command WorkStation 6.4 に統合されるアプリケーションを含んでいます。Fiery Command WorkStation と Fiery Hot Folders は、以下に接続できます。

次の Fiery System ソフトウェアを搭載した Fiery サーバー：

- Fiery System 10 または 10e、FS100/100 Pro、FS150/150 Pro、FS200/FS200 Pro、FS300/FS300 Pro サーバー、FS350/350 Pro サーバー
- Fiery XF 7 以上

Fiery Command WorkStation と Fiery Hot Folders は外部の Windows ベースの Fiery サーバーのほか、Windows および Mac クライアントコンピューターにインストールできます。

クライアントコンピューターの場合、Fiery Command WorkStation を Fiery Impose、Fiery Compose、Fiery JobMaster、Fiery JobFlow (Windows のみ)、Fiery Hot Folders などのオプションソフトウェアと共にインストールするための要件は、次のとおりです。

macOS クライアント：

- macOS 10.11 以降
- 4 GB 以上の RAM (推奨)
- 7GB のハードドライブ空き容量
- 最小ディスプレイ解像度：
 - o カット紙をお使いの場合：1280 x 1024
 - o ワイドフォーマットおよびスーパーワイドフォーマットをお使いの場合：1600 x 900

Windows クライアント：

- Microsoft Windows 7 SP1、8.1 (2014 年 4 月アップデート)、Windows 10、64 ビット以降
- Microsoft Windows Server 2008 R2 SP1、2012 R2 (2014 年 4 月アップデート)、2016 – 64 ビット
- Microsoft Windows Server 2019
- Intel® Core™ i3 プロセッサ以上
- 4 GB 以上の RAM
- 16 GB のハードドライブ空き容量
- 最小ディスプレイ解像度：
 - o カット紙をお使いの場合：1280 x 1024

- ワイドフォーマットおよびスーパーワイドフォーマットをお使いの場合：1600 x 900

Fiery Command WorkStation 6.0 以降、Fiery Hot Folders および Fiery Remote Scan は、Fiery System 9 R2 以下を搭載した Fiery カット紙対応サーバー、または Fiery Central サーバーには接続しません。これらのシステムに接続するには、Fiery Command WorkStation 5.8 をインストールしなければなりません。バージョン 6.x からバージョン 5.8 へダウングレードする方法については、fiery.efi.com/cws58-reinstall-help を参照してください。

プロダクティビティ

自動再接続

Fiery Command WorkStation は、ネットワーク中断、Fiery サーバーが計画バックアップを実行した後、Fiery サーバーの再起動後などの場合、Fiery サーバーから切断されることがあります。今までは、作業を再開するためには、「接続」ボタンをクリックして、接続を再確立する必要がありました。

自動再接続機能は、保存されたログインクレデンシャルを使用して、Fiery サーバーへの接続の再確立を自動的に行うことにより、ユーザーの時間を節約します。

Command WorkStation は、30 秒ごとに最大 3 時間まで、再接続を試みます。その時間後は、Fiery サーバーに手動で再接続する必要があります。

この機能は環境設定で無効にできます。

この機能は、Fiery Command WorkStation のすべてのユーザーが使用できます。

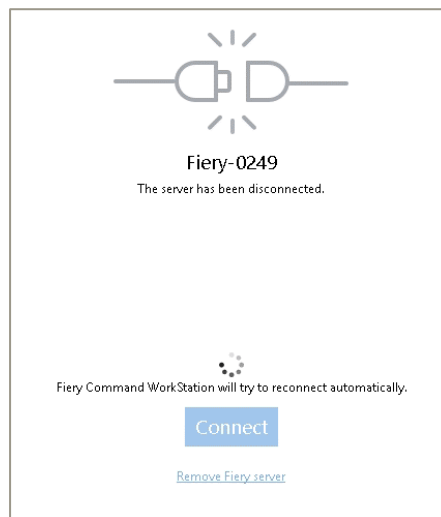

Fiery サーバーへの接続の再開を自動的に試みる自動再接続

ジョブのプロパティのパフォーマンス向上

ジョブの「ジョブのプロパティ」を開くことは、Command WorkStation で最もよく使用されるアクションです。バージョン 6.4 では「ジョブのプロパティ」を 2 秒以下で開くことができます。以前の 3 倍高速です。

また、「ジョブのプロパティ」には出力プロファイルのリストと Fiery ImageViewer Curves がアルファベット順に表示されます。

この機能は、カット紙プリンターを実行している Fiery サーバーで使用可能です。

Fiery Hot Folders はサービスとして実行

この Fiery Command WorkStation Package には、Fiery Hot Folders バージョン 4 が含まれます。このバージョンは、クライアントまたは Fiery サーバーにインストールされたとき、Fiery Hot Folders アプリケーションをサービスとして実行します。これにより、ホストコンピューターがログアウトしたときでも、共有ホットフォルダーを動作させ続けることができます。

今までは、Fiery Hot Folders のホストコンピューターが再起動した場合、ユーザーがこのコンピューターにログインするまで、ホットフォルダーはファイルを処理しませんでした。バージョン 4 では、Fiery Hot Folders は、ユーザーの介入を必要とせずにアクティブに動作し続けます。

この機能は、カット紙プリンターおよび高速インクジェットを実行している Fiery サーバーで使用可能です。

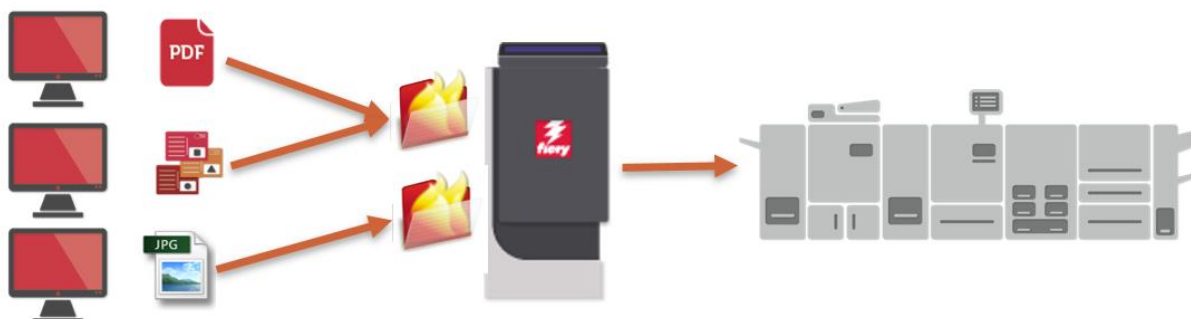

クライアントは共有 Fiery Hot Folders を使用してジョブを送信します。Fiery サーバーは Fiery Hot Folders を実行し、ネットワークを介して共有します。

Microsoft Office フィルター

上記のホットフォルダー操作の唯一の例外は、ホットフォルダー用の Microsoft Office フィルターを必要とするファイルです。これらのファイルはホストコンピューター上の Microsoft Office アプリケーションを使用してバックグラウンドで処理するため、ユーザーがログインし、Fiery Hot Folders アプリケーションを起動する必要があります。ホットフォルダーにドロップされた Microsoft Office ファイルは、ユーザーがログインするまで待機し、自動的に処理を再開します。

このため、Input Formats の Fiery Hot Folders インターフェイスには、Microsoft Office フィルターが排他的フォーマットとして表示されます。ユーザーは Microsoft Office ファイル専用のホットフォルダーを作成する必要があります。

ファイルパススルー

この新しい入力フォーマットにより、Fiery DFE によってサポートされているが、上記のフォーマットリストではカバーされていないジョブに対するジョブ送信法として Hot Folders を使用できます。このシナリオでは、PCL または非標準 PDF ファイルなどのジョブフォーマットを Fiery ドライバーを使用する代わりに Fiery サーバーに送信できます。

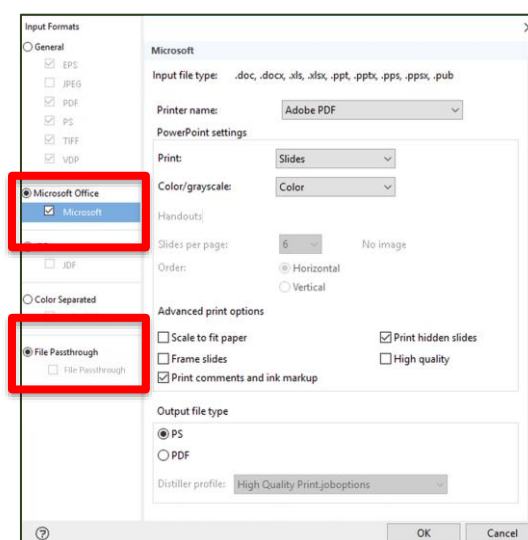

排他的ホットフォルダーフィルターとしてリストされる Microsoft Office 入力フォーマットとファイルパススルー

この送信法により、ファイルフォーマットをチェックしたり、ヘッダーを検証したりせずにファイルを Fiery サーバーにパススルーでき、「ジョブのプロパティ」は適用されません。言い換えると、Command WorkStation のファイルのインポートアクションを使用してファイルをインポートした場合と結果は同じです。ファイルパススルー法で送信された、サポートされていないファイルフォーマットを処理すると、ジョブは印刷済みキューにエラーとともに移動されます。

Fiery Impose – スリッター/カッター/クリーサー/フィニッシャーとの統合

プリプレスから仕上げまでのジョブ投入を自動化してジョブの準備時間を短縮するために、Fiery Impose は最も多くのスリッター/カッター/クリーサーのブランドと統合しています。

Duplo に加え、バージョン 6.4 では以下のブランドに対応しています。

- Ausjetech
- Graphic Whizard
- Horizon SmartSlitter
- MBM Aerocut
- Morgana AutoCut Pro
- Plockmatic AutoCut Pro
- Triumph™カッター
- Uchida

ユーザーは Fiery Hot Folders と Fiery JobFlow を使用して、Fiery Impose テンプレートによる上記のブランドの登録マークとバーコードの組み込みを自動化できます。

Fiery ハウツーガイド（既製テンプレートを含む）と動画により、自動化のためのテンプレートの設定と使用がとても簡単なことがお分かりいただけます。ハウツーガイドは [Fiery Impose Web ページ](#)（近日公開）からダウンロードしてください。

この機能は、カット紙プリンターを実行している Fiery サーバーでのみ使用可能です。

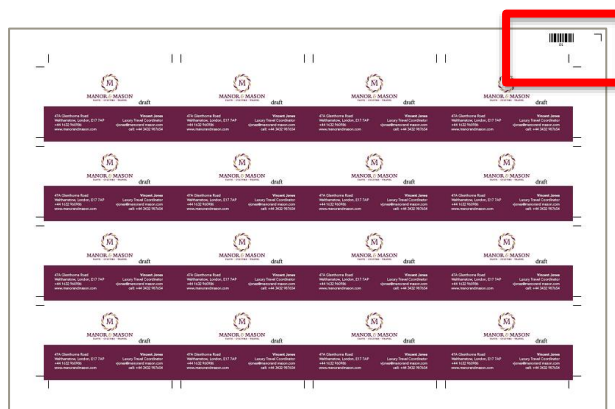

フィニッシャーに固有のトンボとバーコードを適用してプリプレスから仕上げまでのプロセスを自動化

カラー&イメージング

カラー&イメージングの新機能には、Fiery Spot Pro (Fiery Graphic Arts Package、Premium Edition の一部) と Fiery ImageViewer (Fiery Graphic Arts Package、Premium Edition および Fiery Productivity Package の一部) のユーザビリティの向上が含まれます。

Fiery Spot Pro

「会社として一貫したアイデンティティを打ち出していくためには、ブランドカラーを守らなければならない」。これが、現代の企業の共通認識と言えるでしょう。Fiery® Spot Pro は、Fiery Graphic Arts Package、Premium Edition の一環として提供される製品であり、これを使えば、ブランドカラーをいつでも正しく再現できるという安心感が得られます。Spot Pro には Fiery Spot-On™のすべての機能のほか、スポットカラーライブラリの管理と編集を容易にし、カラー規格の順守を確保し、デザイナーとのシームレスな共同作業のためのツールを利用する新機能が含まれます。

Fiery Spot-On には次のような利点があります。

- デザイナーとシームレスに連携し、ブランドカラーの一貫性を確保
 - Adobe Swatch Exchange (.ase) でスポットカラーライブラリをエクスポート/インポートして、Adobe Creative Suite アプリケーションまたは Color Exchange Format (.cxf) で使用できるため、印刷業者とデザイナーが同じ名前のカラーセットを使って作業可能
- スポットカラーの管理がシンプルに
 - スポットカラーグループのすばやく簡単に作成
 - スポットカラーに対する編集を多数の出カプロファイルに同時に適用
 - 希望のページサイズにぴったり合うカスタムスウォッチブックを作成可能
 - すべてのスポットカラーライブラリにわたる検索の向上
 - アクセシビリティの向上：Command WorkStation JobCenter、サーバーメニュー、または Device Center から Spot Pro を起動
- 強力なツールでスポットカラーをカスタマイズ
 - デバイスに依存しない色空間 (L*a*b、L*c*h) での編集
 - 分光測色計を使ってスポットカラーを最適化 (Fiery Color Profiler Suite は不要)

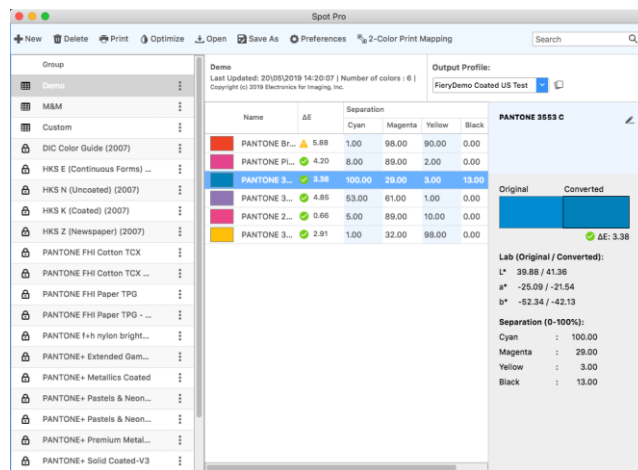

Fiery Spot Pro のメインインターフェイス

- カラー規格の遵守をサポート
 - 色域に関する警告を、スポットカラーライブラリ全体と個々のスポットカラーの2つのレベルに分けて表示
 - デルタ E の許容値やフォーマットを目的の規格にカスタマイズ

Fiery Spot Pro の要件：

1. FS200 Pro 以降のソフトウェアを搭載している外付型 Fiery サーバー（サポートされているサーバーの完全なリストは[こちら](#)を参照）
2. Fiery Command WorkStation 6.4
3. Fiery Graphic Arts Package, Premium Edition

以下のシステムのユーザーには、今までと同様、Fiery Spot-On が表示されます（Spot Pro は使用不可）：

- FS150 Pro 以前のソフトウェアが稼働している外部 Fiery サーバー
- Fiery Graphic Arts Package, Premium Edition を含まない FS200 Pro 以降のソフトウェアが稼働している外部 Fiery サーバー
- Fiery Productivity Package オプションを備えた Fiery 組み込みサーバー
- 標準機能として Spot-On を備えた Fiery 組み込みサーバー

Fiery ImageViewer のユーザビリティの向上

新しいアイコンにより、ImageViewer の主な機能により効率的にアクセスできます。保存、元に戻す、拡大、ビューの分割、回転などの機能が1か所にまとめてアイコンとして表示されるようになりました。新しいプルーフ印刷アイコンにより、ソフトプルーフをすばやく簡単に印刷できます。

以前の ImageViewer UI	新しい ImageViewer UI
<p>主な機能は1か所にまとめて配置されておらず、アイコンとしても、メニューにも表示されていました</p>	<p>主な機能のアイコンを1か所にまとめて配置</p>

特殊カラーをサポートするエンジンを使用しているユーザーの場合、新しいアイコンにより特殊カラー分離ビューにより便利にアクセスできます。

▼ Separations

- Cyan
- Magenta
- Yellow
- Black
- White

特殊カラー分解マスクのカラーの変更 - 白やクリアなどの特殊カラーを ImageViewer で見やすく

特殊カラー分解マスクの不透明度を変更します。このボタンはマスクの色も変更します

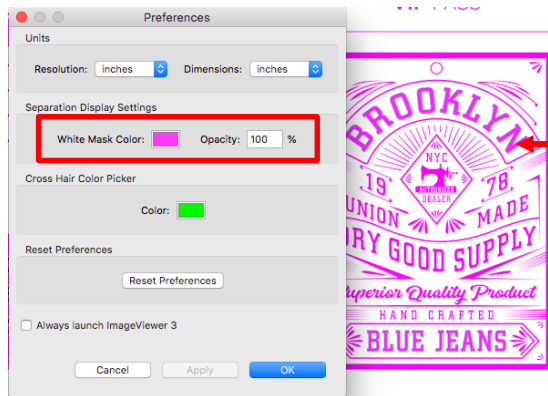

ホワイトインク分離はマゼンタとして表示されます

管理

Fiery FreeForm Create

Fiery FreeForm Create は無料のスタンドアロンバリアブルデータ作成アプリケーションです。Fiery FreeForm テクノロジーを手軽に利用して、顧客とのコミュニケーションを最適化できます。既存のファイルを無料で、追加のVDP ソフトウェアを必要とせずに、すばやく簡単にパーソナライズします。テキスト、イメージ、バーコードなどのバリアブル要素をわずか数回のクリックで追加します。

FreeForm Create は、ユーザーのニーズに合わせた 2 つのユニークなワークフローを提供します。

1. ファイルマージワークフロー：既存のマスターおよびバリアブル PDF ドキュメントをマージするためのビジュアルインターフェイス。このワークフローは、Enhanced FreeForm（ジョブのプロパティを通じて利用可能）の既存のユーザーが、操作しやすい方法でマスターおよびバリアブル書類をマージする場合に最適です。
 - a. 好きなデザインアプリケーション（Microsoft Word、Adobe InDesign、Microsoft Excel など）を使用してソースファイルを作成
 - b. 数回のクリックだけで既存ファイルにパーソナライゼーションを追加
 - i. テキスト、画像、またはバーコードから選択
 - ii. フォント、サイズ、方向、カラー、配置などを含むバリアブルフィールドのプロパティを変更
 - iii. 既存のコンテンツにバリアブルフィールドをドラッグアンドドロップ
 - c. 各バリアブルデータレコードの視覚的プレビューを確認
 - i. 最長/最短の名前やアドレスなど、属性によってレコードを表示
 - d. パーソナライズしたファイルを Fiery サーバーに直接送信
 - i. Fiery Impose や Fiery JobMaster など、Fiery メイクレディソフトウェアを使用
 - ii. FreeForm Create のプリセット権を適用して、プロダクションを加速
2. バリアブルデータワークフロー：数回のクリックだけで、既存の PDF ファイルにパーソナライゼーションを追加できます。

名刺などのパーソナライゼーションを無料で既存のファイルに追加します。



FreeForm Create は、バリアブルデータの使用を開始するための優れた方法であり、追加のソフトウェアの投資コストは不要です。System 10 以降のソフトウェアが稼働している外部および組み込み Fiery サーバーで使用できます。FreeForm Create は、Fiery Software Manager から、または [EFI Download Center](#) から入手可能です。

www.efi.com/freeform から無料の FreeForm Kit をダウンロードできます。これには、FreeForm Create のデモファイル（ネイティブを含む）とハウツーガイドが含まれています。

この機能は、カット紙プリンターを実行している Fiery サーバーでのみ使用可能です。

Fiery ヘルスマニター

Fiery Health Monitor は Fiery Command WorkStation に含まれる新しいアプリケーションであり、プロダクション印刷環境の需要に対応できるように、Fiery サーバーを最も効率的な状態で実行させ続けるのに役立ちます。

Fiery Command WorkStation は、ジョブセンタービューの右上隅にヘルスインジケターアイコンを表示して、システム全体の健全性をグリーン、イエロー、レッドの3色で報告します。

- **グリーン**：健全。すべてのサーバーメンテナンスおよび予防処置が最新です
- **イエロー**：健全性低下。Fiery サーバーの健全性は注意が必要であり、何らかの予防処置が必要です
- **レッド**：不健全。Fiery サーバーは、サーバーメンテナンス手順が実行されない場合、動作問題またはデータ損失のリスクがあります

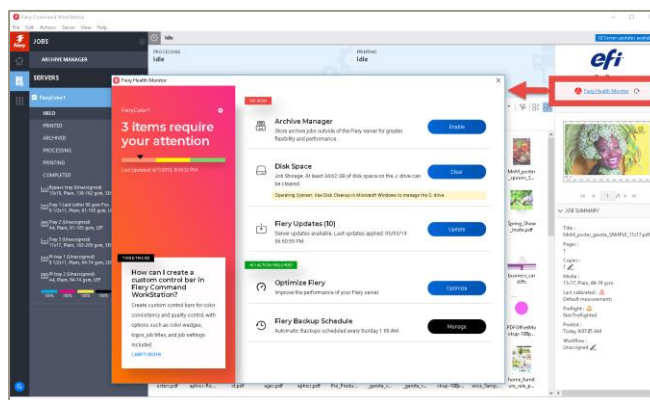

Fiery Health Monitor アイコンとアプリケーション

Fiery Health Monitor は、Fiery サーバーを健全なグリーンの状態に戻すためのメンテナンスおよび予防処置のリストを提示します。管理者は、推奨された処置の実行を選択して、その下にリストされているメンテナンスプロセスの実行を進めることができます。アプリケーションは推奨されるベストプラクティスも提示します。

Fiery Health Monitor は以下の問題をチェックして、Fiery サーバーを良好な状態に保ちます。

- Fiery ソフトウェアの最新アップデート（Fiery FS150 Pro 以降）
- アーカイブマネージャーが有効になっています
- スケジュール設定されたバックアップは手動バックアップ（Fiery FS200 Pro 以降）
- Fiery HDD の容量レベル
- 先週実行された Fiery サーバーの最適化

この表は、Fiery Health Monitor が健全性ステータスカラーを決定する方法を示しています。

サーバーメンテナンス 事項	レッド	イエロー	グリーン
Fiery アップデート	6 か月以上、アップデートが保留されているか、アップデートされていません。	アップデートが保留されていて、前回のアップデートから 6 か月未満です。	使用可能なすべての Fiery サービスパックと Fiery API アップデートがインストールされています。
スケジュール設定されたバックアップ	バックアップが行われていません	過去 6 か月以内に Fiery 画像設定は手動でバックアップされました	自動バックアップがオン
アーカイブマネージャー	アーカイブマネージャーがクライアントで有効になっていません	アーカイブマネージャーが有効であり、ジョブはサーバーのアーカイブ済みキューにあります	アーカイブマネージャーが有効であり、ジョブはサーバーのアーカイブ済みキューにありません
ハードディスクドライブの空き容量 (E:ドライブまたは組み込みディスク)	20%のスペースが使用可能	20-40%のスペースが使用可能	40%超のスペースが使用可能
Fiery サーバーの最適化	Fiery サーバーは 1 か月以上最適化されていません	過去 1 か月間に Fiery サーバーは最適化されていません	過去 1 週間以内に Fiery サーバーは最適化されました

この機能は、カット紙プリンターを実行している Fiery サーバーで使用可能であり、Fiery FS150 Pro 以上でサポートされます。

Command WorkStation 設定の共有

Fiery Command WorkStation は Fiery サーバーの同じリストに接続されている他の Command WorkStation クライアントにエクスポートする手段を備えているため、複数のクライアント環境のセットアップが高速になり、印刷サイト全体でツールと設定の一貫した表示が確保されます。

共有設定は接続されている各 Fiery サーバーに固有であり、以下のものが含まれます。

- Fiery サーバーリスト
- ジョブセンター：列、ツールバー、フィルター、およびビュー
- ジョブのプロパティクイックアクセス設定、ローカルプリセット
- Fiery Impose テンプレート
- Fiery Image Enhance Visual Editor プリセット

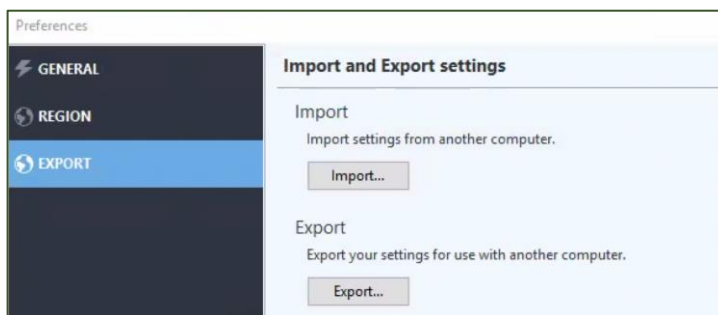

環境設定の共有設定へのアクセス

共有設定はサーバーごとに保存され、サーバー名に結び付けられるため、設定を同じモデルの他の Fiery サーバーと共有することはできません。

この機能は、Fiery Command WorkStation のすべてのユーザーが使用できます。

完了ビュー

新しいデフォルトビューには、ジョブの位置（Held、Printed、Archived）に関わらず、印刷されたすべてのジョブが表示されます。

COMPLETED ビューには、Fiery サーバーから印刷されたすべてのジョブを示す単一のリストが表示され、PRINTED キューに冗長性やジョブの重複をもたらすことなく、印刷されたジョブを追跡できます。

上のツールバーの「隠す」をクリックすることによって、COMPLETED ビューを非表示にできます。

この機能は、Fiery Command WorkStation のすべてのユーザーが使用できます。

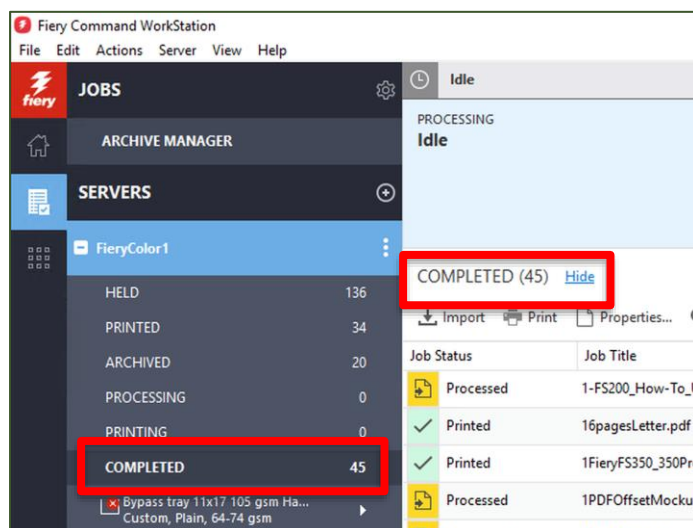

完了ビュー

アクティブジョブのプロパティを確認

Fiery ユーザーは、ジョブが待機中、処理中、印刷中、または印刷待ち中のときに、ジョブのプロパティ設定を確認できます。これにより、最初にジョブをキャンセルせずに設定を確認することができます。印刷するために直接インポートされたジョブに特に便利です。

ジョブのプロパティウィンドウは読み取り専用なので、すべての設定が淡色表示されています。

この機能は、カット紙および高速インクジェットプリンターで使用可能です。

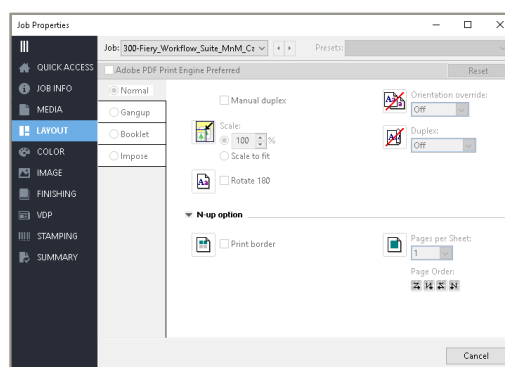

すべての設定が淡色表示された、ジョブのプロパティの読み取り専用バージョン

ラスタープレビューのズームコントロール

処理されたジョブをプレビューする場合、Fiery プレビューウィンドウに、ページビューを6%~400%拡大/縮小できる新しいコントロールが表示されます。ページに合わせるボタンもあり、プレビューウィンドウにページイメージ全体をプレビューします。

この機能は、カット紙プリンターでのみ使用できます。

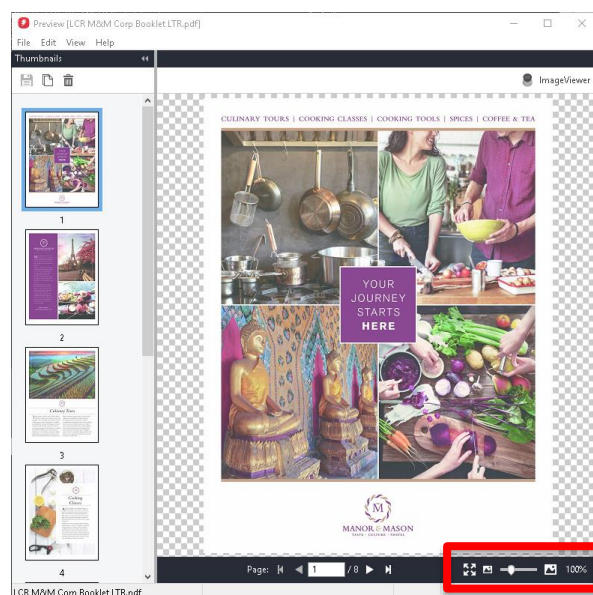

ラスタープレビューウィンドウのズームコントロール

ジョブログエントリーの印刷

Fiery ユーザーはジョブログエントリーを選択して、その詳細を別ウィンドウに表示できます。この新しいウィンドウには、ジョブログエントリーの最初の10カラムを表示して印刷できるオプションがあります。ユーザーは情報をローカルプリンターで印刷するか、Fiery サーバーに送信するか、CTRL+Cを使用してデータを他のアプリケーションにコピーすることができます。

この機能により、個々のジョブの詳細、特にジョブログテーブルフォーマットでは容易に表示できない長い詳細を確認することができます。これらの詳細を印刷して、印刷済みのジョブチケットで使用することもできます。

ジョブログエントリーの印刷は、カット紙および高速インクジェットプリンターで使用可能です。

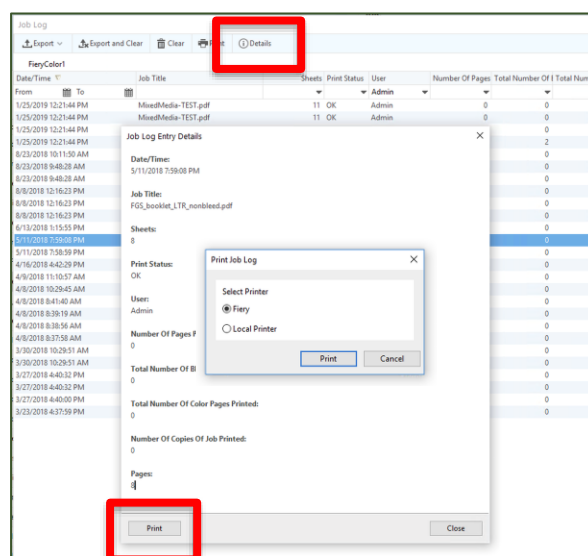

ジョブログの詳細と印刷オプション

Fiery JobMaster - PDF ブックマークレベルによる自動タブとテキストスタンピング

Fiery JobMaster を使用すると、Fiery ユーザーがブックマークを含んでいる PDF を処理するとき、さらに多くのことができます。通常は数時間かかることがわずか 5 分でできます（ジョブの長さやレベルによります）

この機能は、既存の自動タブ機能に追加の次元と機能性を追加します。すべてのブックマークレベルを独立して処理することにより、チャプターとサブチャプターを含む長いジョブのコンポジションを加速し、複数バンクタブを容易にプログラムしたり、ブックマークテキストをスタンプとしてページに挿入したりできます。

次のようなことがすばやくできます。

- ジョブ内の最大 6 レベルのブックマークを識別し管理
- ジョブ概要ペインで異なるレベルのブックマーク付きページを選択してフィルタリング
- タブページを変換または挿入して、タブテキストにブックマーク名を自動的に入力
- ブックマークページにテキストスタンプを自動的に挿入し、ページ番号およびスタンプアプリケーションのすべての機能を使用して、さらにテキスト編集と書式化

この機能は、カット紙プリンターを実行している Fiery サーバーでのみ使用可能です。

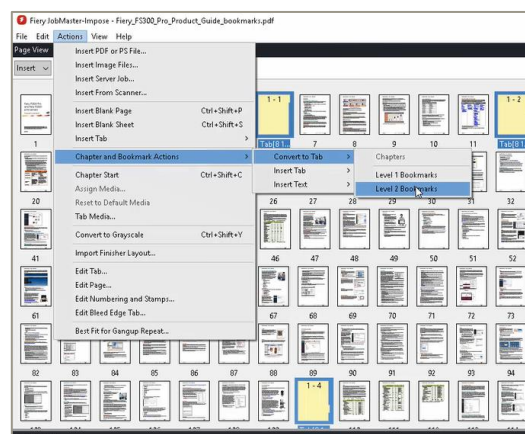

ジョブ内の最大 6 レベルの PDF ブックマークを管理

接続

Fiery スマート検索

Fiery Command WorkStation は、ユーザーがすぐに必要となる可能性のある Fiery 関連の情報とトレーニングコンテンツを検索する手段を備えています。

Fiery サイドバーの左下にある Fiery スマート検索アイコン（虫眼鏡）をクリックすることによって、ジョブセンターでこの機能にアクセスできます。表示される検索フィールドに検索語句を入力して、Enter を押すと、検索結果が表示されます。検索ウィンドウには一度に 10 件の結果が表示されます。いずれかの検索結果をクリックすると、別の Web ブラウザーでページが開きます。

検索結果は以下から取得されます。

- サポート資料
- EFI Communities の投稿
- Fiery ハウツーガイド
- Fiery 製品ガイド



Fiery スマート検索アイコンと検索結果

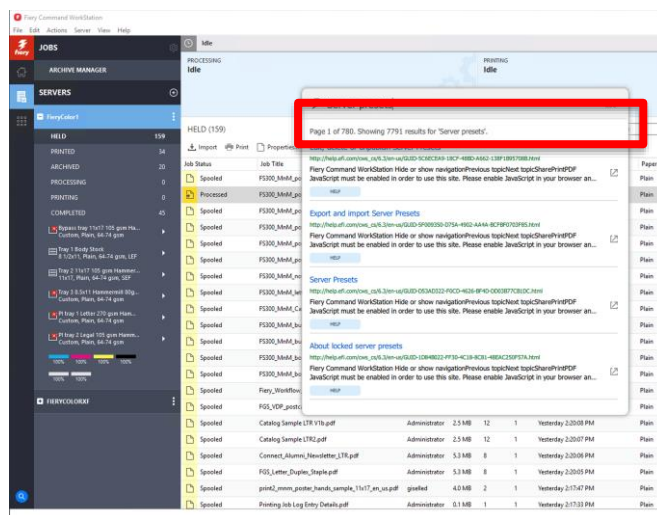

Fiery スマート検索を使用すると、さまざまな Fiery ナレッジベースにすばやくアクセスできます。

追加の無料オンライントレーニングは、[Learning@EFI](#) から入手可能です。

この機能は、Fiery Command WorkStation のすべてのユーザーが使用できます。

ライセンスアクティベーション登録

Fiery ソフトウェアライセンスをアクティベートするときには、Fiery オプションの管理画面に Fiery ソフトウェアをオンラインで登録するオプションが表示されます。オンライン登録では、紛失したライセンスをより短時間で復元できます。

ライセンスを紛失した場合、顧客は通常のテクニカルサポート部門に連絡して、ライセンスの取得を EFI テクニカルサポートに上申する必要があります。



Fiery オプションの管理画面

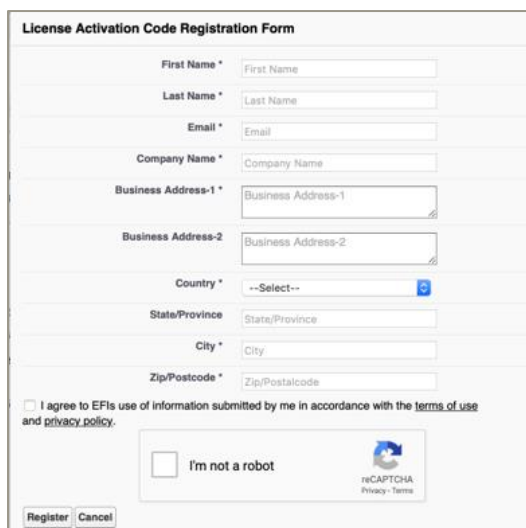

The image shows a web form titled "License Activation Code Registration Form". It contains several input fields: First Name, Last Name, Email, Company Name, Business Address-1, Business Address-2, Country (a dropdown menu), State/Province, City, and Zip/Postcode. Below the fields, there is a checkbox for "I agree to EFIs use of information submitted by me in accordance with the terms of use and privacy policy." and a reCAPTCHA widget with the text "I'm not a robot". At the bottom left, there are "Register" and "Cancel" buttons.

ライセンスアクティベーション登録フォーム

Fiery システムソフトウェアとは別に *Command WorkStation* をインストール

Fiery Command WorkStation ソフトウェアは、インストール時、標準アプリケーションのように動作するようになりました。Fiery サーバーへの Fiery Command WorkStation Package のインストールは、リモートクライアントへのインストールと同じになりました。これは、Fiery サーバーにインストールされた Fiery Command WorkStation Package ソフトウェアが再インストールやアップグレードを必要とした場合、アナリストや技術者はそのための System Software DVD を必要としません。

Fiery Command WorkStation を Fiery サーバーにインストールするとき、WebTools または SMB を介して共有されるソフトウェアパッケージは、インストールによって更新されません。また、Fiery サービスは、Fiery Command WorkStation 6.4 のインストール、アップグレード、またはアンインストール時も停止しません。

その他のリソース

以下の営業資料、トレーニング資料、および技術資料は、Fiery Command WorkStation および関連する製品やアプリケーションに関する知識を広げるのに役に立ちます。

Fiery Command WorkStation のメイン Web ページ	efi.com/cws
Fiery Command WorkStation のダウンロード	fiery.efi.com/cws
Fiery Impose の 30 日間無料トライアル申し込み	efi.com/impose
Fiery JobMaster の 30 日間無料トライアル申し込み	efi.com/jobmaster
Fiery Graphic Arts Package, Premium Edition の 30 日間無料トライアル申し込み (FS200 Pro 以上)	efi.com/gappe
Fiery JobFlow の 30 日間無料トライアル申し込み	efi.com/jobflow
Fiery のメイクレディソリューション (Fiery Impose、Compose、JobMaster) の機能比較	fiery.efi.com/makeready-comparison
Fiery FreeForm Kit のダウンロードと FreeFrom Create デモファイル	efi.com/freeform
Learning@EFI のトレーニングリソース	learning.efi.com
EFI Communities	https://communities.efi.com/s/
Fiery Command WorkStation サポート資料	http://help.efi.com/cwspackage/index.html